Сдать квартиру за 19 000 рублей на Гаражная улица, 7

Самарская область, Городской округ Самара, Самара, Гаражная улица, 7

Гагаринская

19 000 Р в месяц

35.00 м^2	18.00 м^2	9.00 м^2	18 из 26
Общая	Жилая	Кухня	Этаж

Самара, Гаражная улица, 7 Квартира-студия, 35 кв.м, 18/26 эт. Гаражная 7/3-й проезд.. На длительный срок. Современный ремонт, техника, мебель. Закрытый и тихий двор с воротами.

4 с 15.07.2020, обновлен 09.07.2025

Продавец: Елена

Телефон: +79608214684

Характеристики
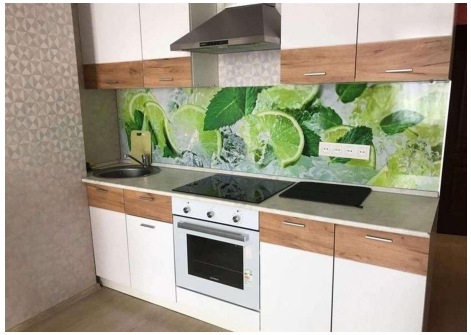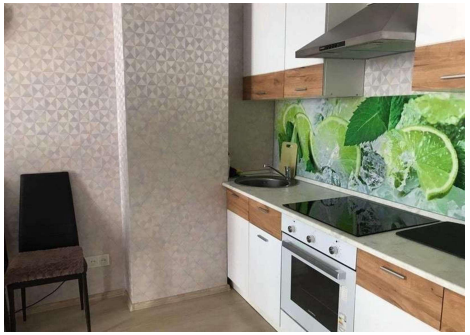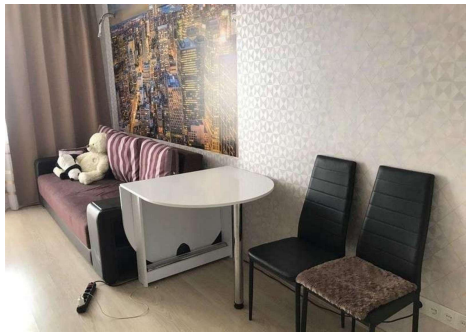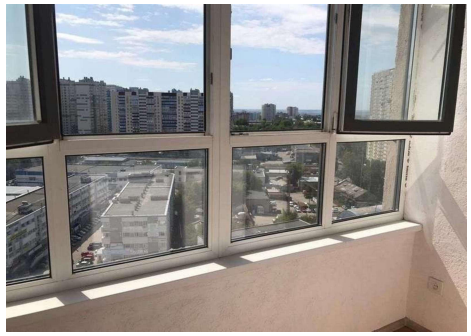
Количество комнат	1	Тип дома	кирпичный
Этаж	18	Этажей всего	26
Состояние объекта	хорошее	Санузел	совмещенный с/у
Площадь жилая	18.00 кв. м	Площадь кухни	9.00 кв. м