Сдать квартиру за 26 000 рублей на Московское шоссе, 169

Самарская область, Городской округ Самара, Самара, Московское шоссе, 169

Безымянка

26 000 Р в месяц

75.00 м^2	51.00 м^2	9.00 м^2	11 из 12
Общая	Жилая	Кухня	Этаж

сдам 3х комнатную квартиру семье на длительный срок. без животных.

4 с 15.07.2020, обновлен 09.07.2025

Продавец: Яна

Телефон: +79053038899

Характеристики
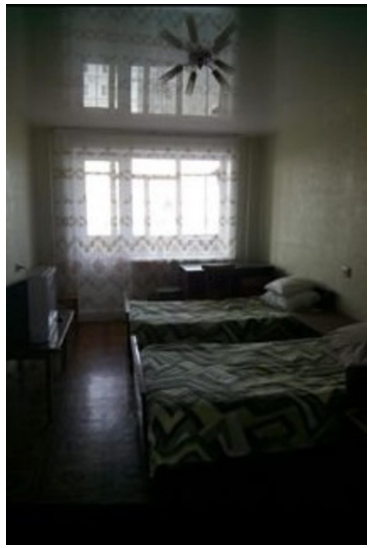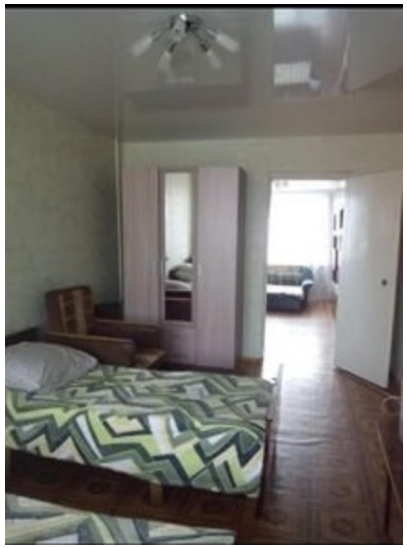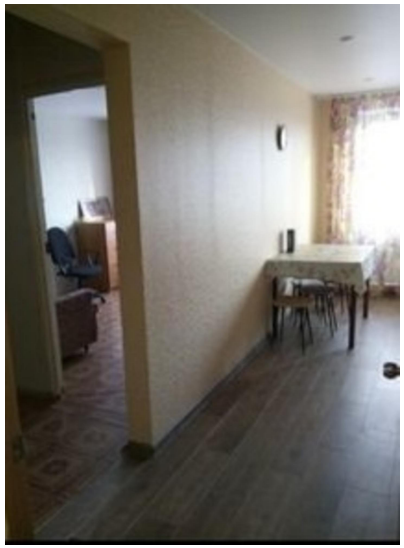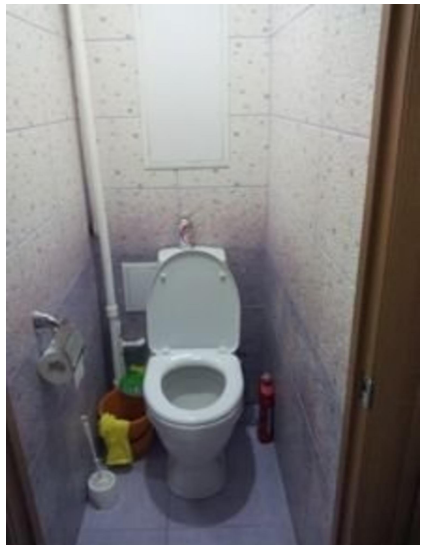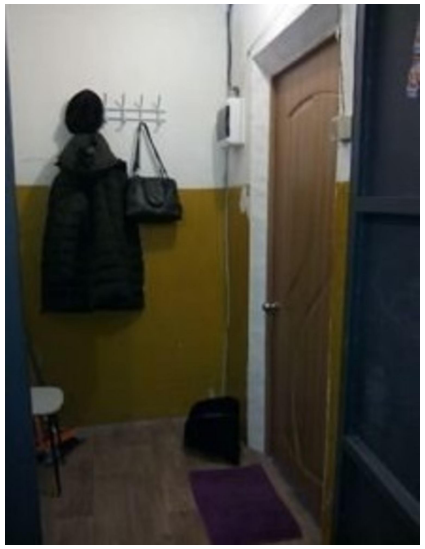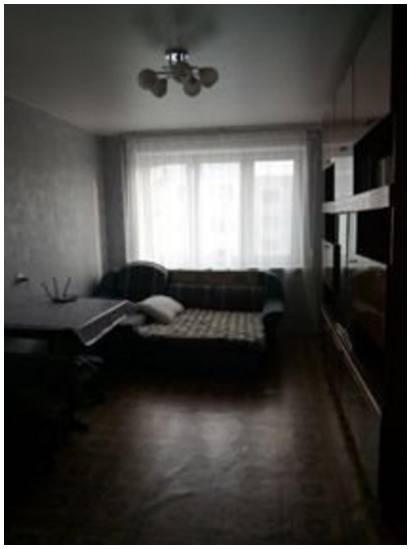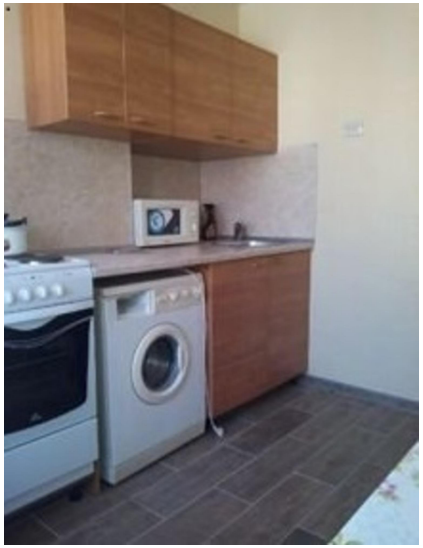
Количество комнат	3	Тип дома	панельный
Этаж	11	Этажей всего	12
Состояние объекта	хорошее	Площадь жилая	51.00 кв. м
Площадь кухни	9.00 кв. м