Сдать квартиру за 20 000 рублей на Волжское шоссе, 125

Самарская область, Городской округ Самара, Самара, Волжское шоссе, 125

20 000 Р в месяц

48.00 м^2	19.00 м^2	13.00 м^2	3 из 5
Общая	Жилая	Кухня	Этаж

1-комнатная квартира. 48м. 3/5. Волжское шоссе 125. Квартира с новым ремонтом. Со всеми необходимыми удобствами. Все важные локации в шаговой доступности. В 2-ух минутах Московское шоссе, рядом аптека и супермаркет Пятёрочка, через дорогу ТЦ Московский, где находится кинотеатр, аквапарк, фитнес клуб, океанариум. В 10 минутах ходьбы лесной массив с озером. А также в 10 минутах парк стадиона Самара арена.

8 с 15.07.2020, обновлен 09.07.2025

Продавец: Елена

Телефон: +79608214684

Характеристики
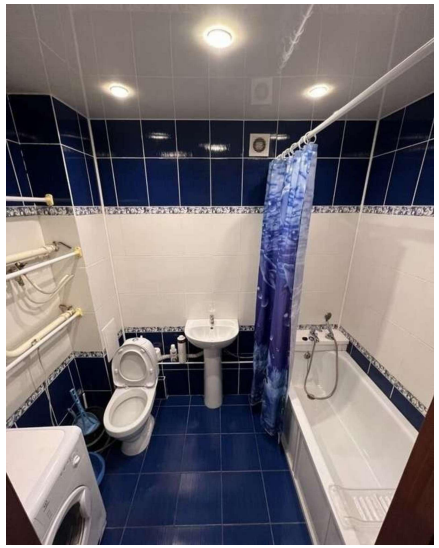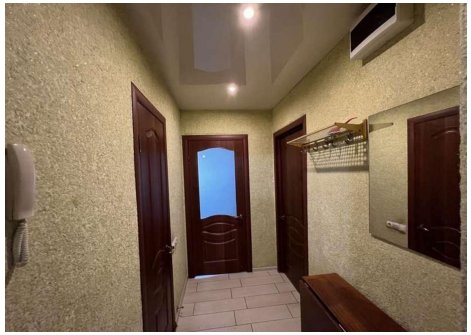
Количество комнат	1	Тип дома	кирпичный
Этаж	3	Этажей всего	5
Состояние объекта	хорошее	Наличие балкона	да
Санузел	совмещенный с/у	Площадь жилая	19.00 кв. м
Площадь кухни	13.00 кв. м