Сдать квартиру за 17 000 рублей на Спортивная улица, 1

Самарская область, Городской округ Самара, Самара, Спортивная улица, 1

Спортивная

17 000 Р в месяц

36.00 м^2	17.00 м^2	7.00 м^2	4 из 9
Общая	Жилая	Кухня	Этаж

1-комнатная квартира. 36м. 4/9. Спортивная 1. В районе ж/д вокзала. Дом кирпичный. Квартира теплая. Новый ремонт. Окна пвх. В квартире стиральная машина, холодильник, микроволновая печь, телевизор. Только на длительный срок и лицам славянской внешности и с гражданством РФ.

3 с 15.07.2020, обновлен 09.07.2025

Продавец: Яна

Телефон: +79053038899

Характеристики
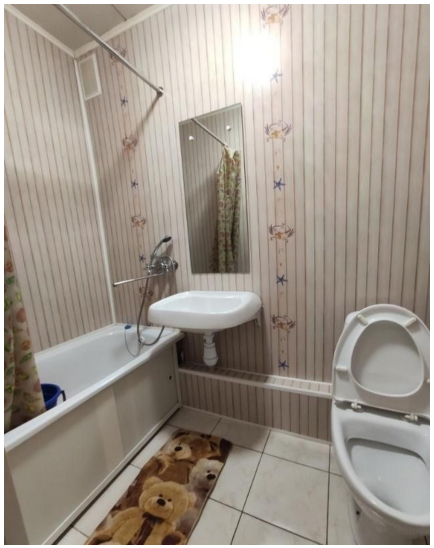
Количество комнат	1	Тип дома	кирпичный
Этаж	4	Этажей всего	9
Состояние объекта	хорошее	Наличие балкона	да
Санузел	совмещенный с/у	Площадь жилая	17.00 кв. м
Площадь кухни	7.00 кв. м