Сдать квартиру за 18 000 рублей на Мориса Тореза улица, 125

Самарская область, Городской округ Самара, Самара, Мориса Тореза улица, 125

Спортивная

18 000 Р в месяц

32.00 м^2	16.00 м^2	6.00 м^2	3 из 5
Общая	Жилая	Кухня	Этаж

1-комнатная квартира. 32м. Мориса-Тореза 125. На длительный срок.

1 с 15.07.2020, обновлен 09.07.2025

Продавец: Яна

Телефон: +79053038899

Характеристики

Количество комнат	1	Тип дома	панельный
Этаж	3	Этажей всего	5
Состояние объекта	хорошее	Наличие балкона	да
Санузел	совмещенный с/у	Площадь жилая	16.00 кв. м
Площадь кухни	6.00 кв. м		

https://samara.restate.ru/obj/arenda-kvartiri-nikolaya-panova-ulica-dom-50-187506282/

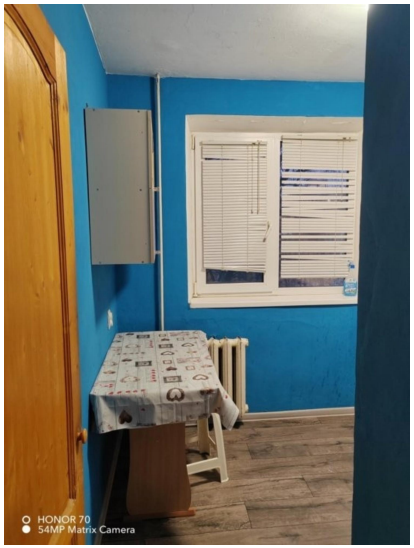

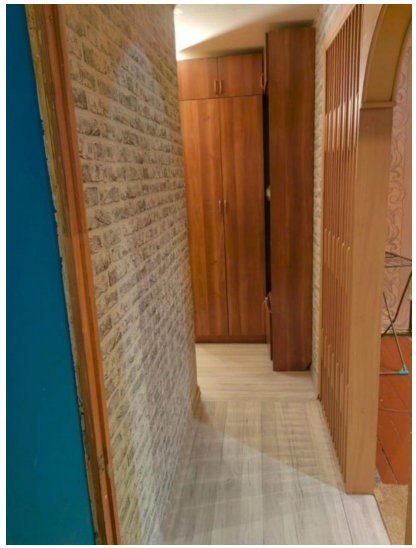

HONOR 70
54MP Matrix Camera

HONOR 70
54MP Matrix Camera