Сдать квартиру за 22 000 рублей на Энтузиастов улица, 89

Самарская область, Городской округ Самара, Самара, Энтузиастов улица, 89

Спортивная

22 000 Р в месяц

50.00 м^2	32.00 м^2	5.00 м^2	2 из 5
Общая	Жилая	Кухня	Этаж

2-комнатная квартира. Энтузиастов 89/Антонова-Овсеенко. Рядом ТЦ Космопорт. Квартира находится на первом этаже - зимой очень тепло, летом прохладно. Центральное водоснабжение. Комнаты раздельные, санузел совмещен. В обеих комнатах имеется вся необходимая мебель для комфортного проживания. Из техники - телевизор, холодильник, стиральная машина, электропечь. Микроволновка отсутствует. Вся мебель и техника с фотографий остаются в квартире. Сдам на длительный срок русской семейной паре без детей, либо с детьми школьного возраста. Без животных.

19 с 29.07.2020, обновлен 09.07.2025

Продавец: Яна

Телефон: +79053038899

Характеристики
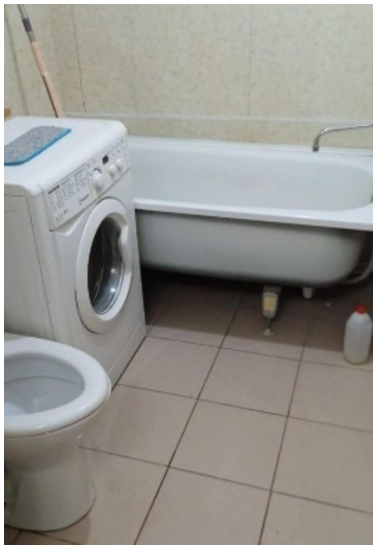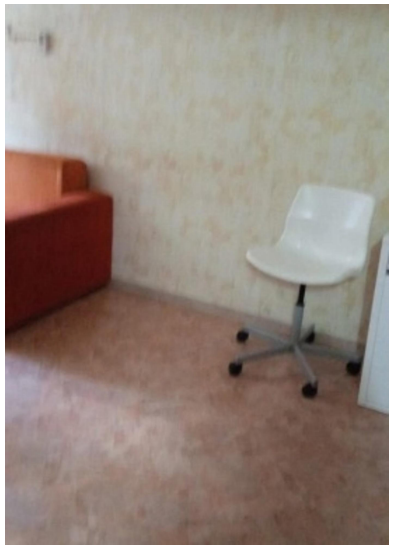
Количество комнат	2	Тип дома	панельный
Этаж	2	Этажей всего	5
Состояние объекта	хорошее	Площадь жилая	32.00 кв. м
Площадь кухни	5.00 кв. м