Сдать квартиру за 35 000 рублей на Московское шоссе, 133

Самарская область, Городской округ Самара, Самара, Московское шоссе, 133

Безымянка

35 000 Р в месяц

60.00 м²	44.00 м²	6.00 м²	4 из 9
Общая	Жилая	Кухня	Этаж

Мебель, варочная поверхность, духовой шкаф, холодильник, свч печь, стиральная машина. Квартира в хорошем состоянии.

0 с 05.08.2020, обновлен 09.07.2025

Продавец: Попова Екатерина

Телефон: +79879309441

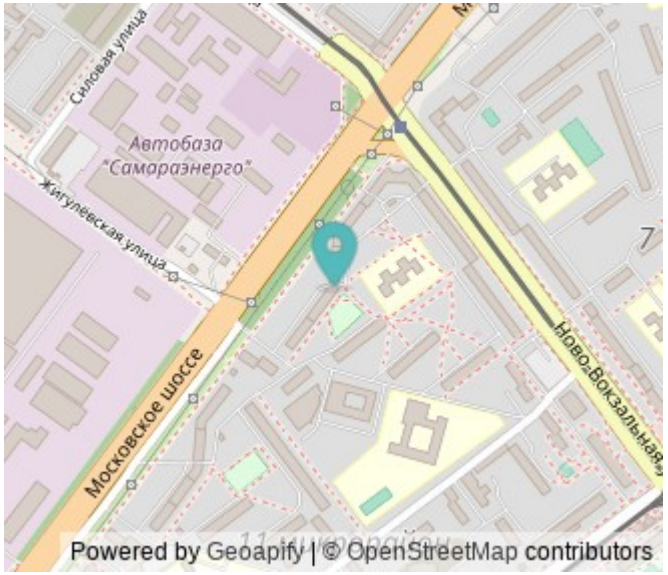

Характеристики

Количество комнат	3	Тип дома	панельный
Этаж	4	Этажей всего	9
Состояние объекта	хорошее	Санузел	совмещенный с/у
Площадь жилая	44.00 кв. м	Площадь кухни	6.00 кв. м
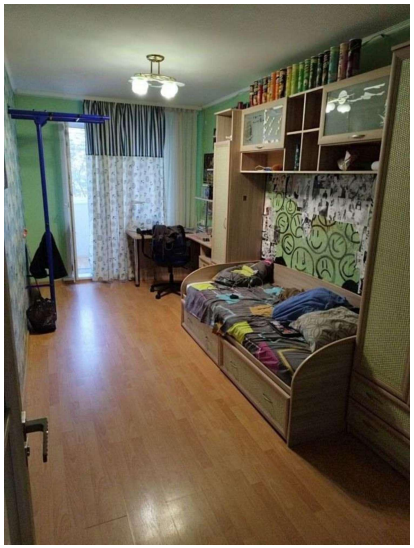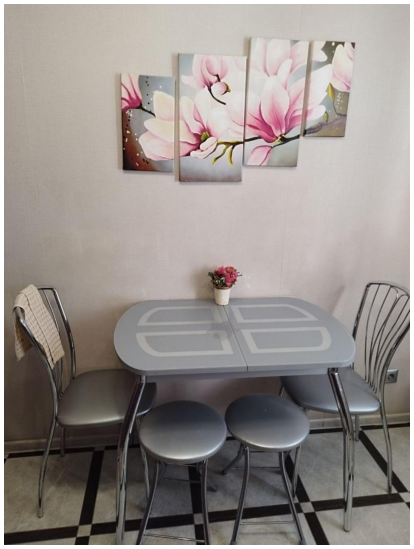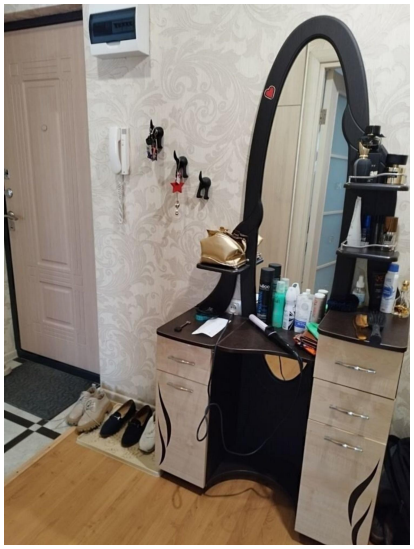
https://samara.restate.ru/obj/arenda-kvartiri-gagarina-ulica-dom-26a-187601068/