Сдать квартиру за 20 000 рублей на Дыбенко улица, 120а

Самарская область, Городской округ Самара, Самара, Дыбенко улица, 120а

Советская

20 000 Р в месяц

47.00 м²	20.00 м²	12.00 м²	6 из 14
Общая	Жилая	Кухня	Этаж

Рядом с парком Дружба. Квартира с новым ремонтом. Квартира чистая, после ремонта. Комната: разделена на 2 зоны. Имеется кровать, раскладной диван, стенка, сплит-система. Кухня: кухонный гарнитур со всей необходимой бытовой техникой: варочная поверхность газовая, духовой шкаф, холодильник, кондиционер. Санузел совмещённый: ванна-джакузи, стиральная машина. Дом под охраной, стоянка возле дома бесплатно.

0 с 12.08.2020, обновлен 09.07.2025

Продавец: Яна

Телефон: +79053038899

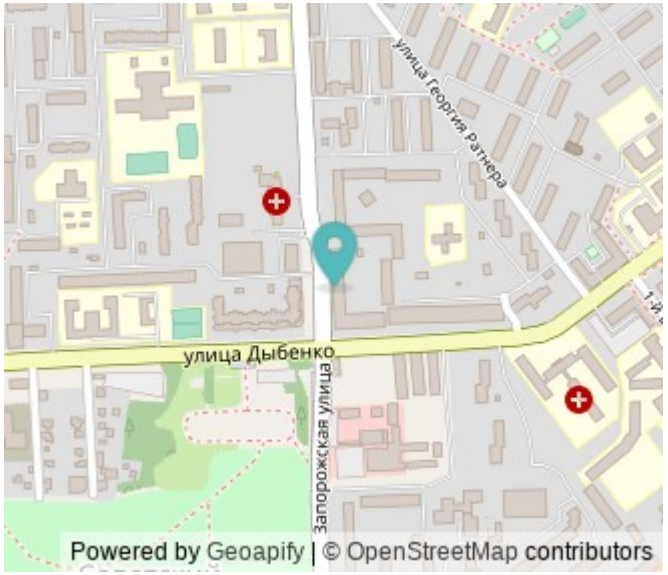

Характеристики
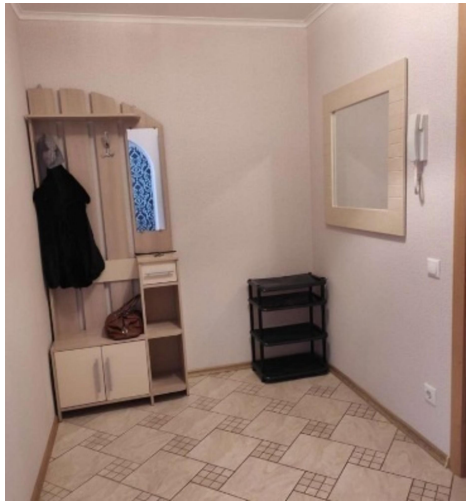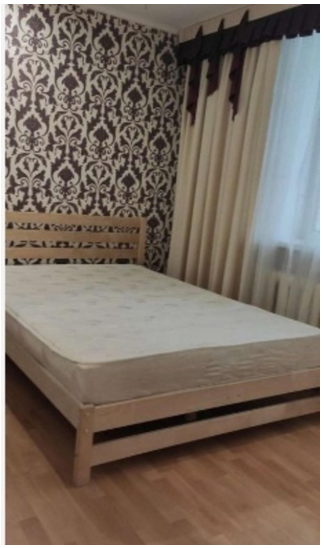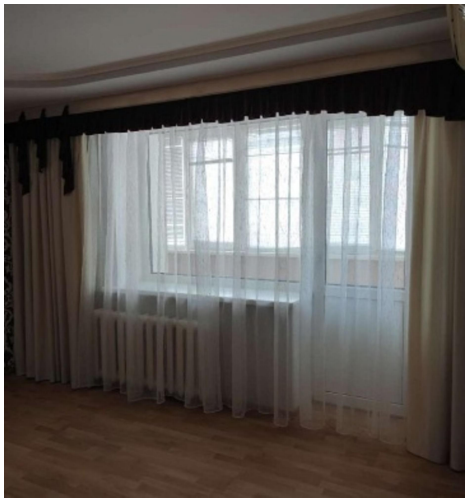
Количество комнат	1	Тип дома	кирпичный
Этаж	6	Этажей всего	14
Состояние объекта	хорошее	Санузел	совмещенный с/у
Площадь жилая	20.00 кв. м	Площадь кухни	12.00 кв. м