Сдать квартиру за 18 500 рублей на Заводское шоссе, 60

Самарская область, Городской округ Самара, Самара, Заводское шоссе, 60

Юнгородок

18 500 Р в месяц

30.00 м^2	17.00 м^2	6.00 м^2	4 из 9
Общая	Жилая	Кухня	Этаж

1-комнатная квартира. 30м. 4/9. Заводское шоссе 60. ЧИТАЕМ ВНИМАТЕЛЬНО ДО КОНЦА. Срок заселения от месяца для граждан РФ с рождения. Красивая квартира с новым современным ремонтом, никто не жил. Общая площадь 34м, большая лоджия на комнату и кухню . Комната 17,5м, кухня 5,5м. Спокойный дом и соседи. До метро 1 минута шагом и вы в центре города и на набережной. В трёх минутах остановка и магазины.

5 с 12.08.2020, обновлен 09.07.2025

Продавец: Яна

Телефон: +79053038899

Характеристики
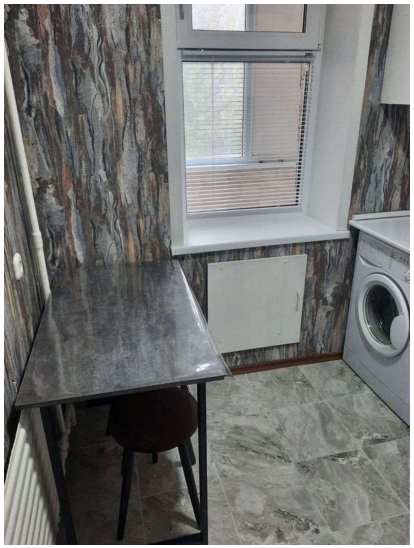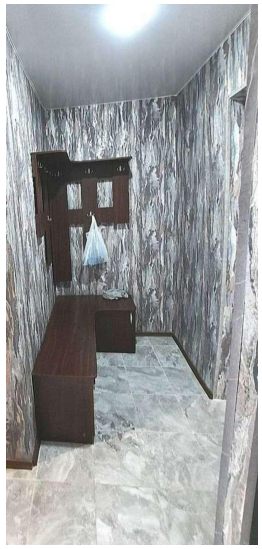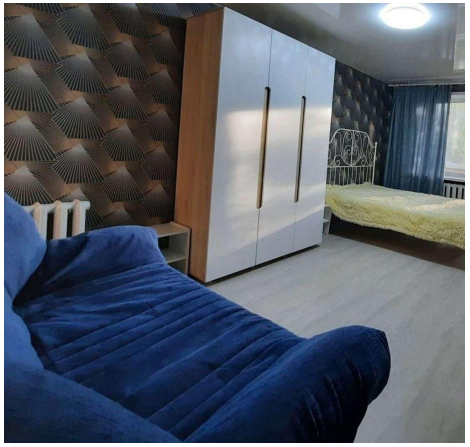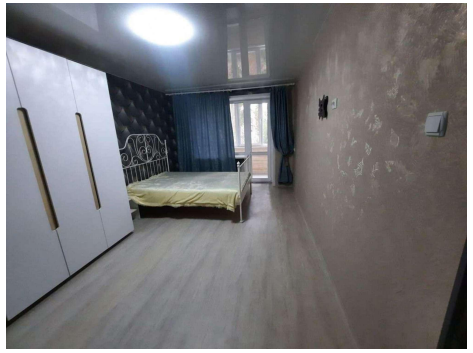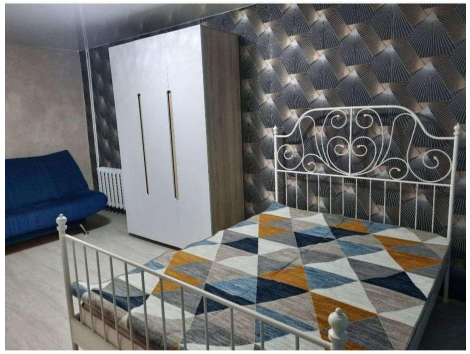
Количество комнат	1	Тип дома	кирпичный
Этаж	4	Этажей всего	9
Состояние объекта	хорошее	Площадь жилая	17.00 кв. м
Площадь кухни	6.00 кв. м