Сдать квартиру за 18 000 рублей на Ново-Вокзальная улица, 231

Самарская область, Городской округ Самара, Самара, Ново-Вокзальная улица, 231

Безымянка

18 000 Р в месяц

35.00 м^2	17.00 м^2	7.00 м^2	4 из 9
Общая	Жилая	Кухня	Этаж

1-комн. квартира, 35 кв.м, Ново-Вокзальная 231. С косметическим ремонтом, семье/гражданской паре, без вредных привычек и животных. Есть все необходимое для комфортного проживания. Рядом расположены магазины, ТЦ, остановки общественного транспорта.

0 с 19.08.2020, обновлен 09.07.2025

Продавец: Яна

Телефон: +79053038899

Характеристики
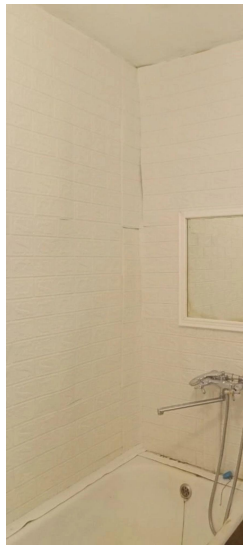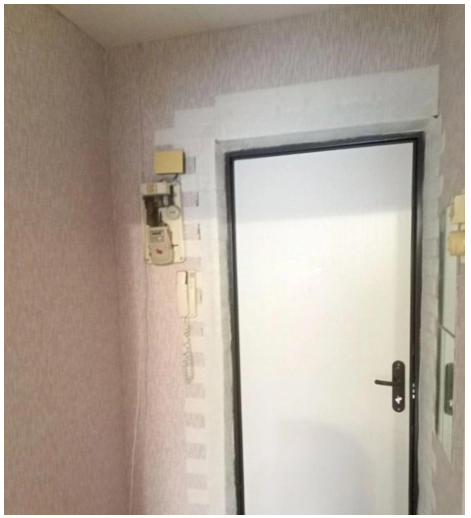
Количество комнат	1	Тип дома	панельный
Этаж	4	Этажей всего	9
Состояние объекта	хорошее	Площадь жилая	17.00 кв. м
Площадь кухни	7.00 кв. м