Сдать квартиру за 18 000 рублей на Луговая улица, 5

Самарская область, Городской округ Самара, Самара, Луговая улица, 5

18 000 Р в месяц

35.00 $м^2$	17.00 $м^2$	5.00 $м^2$	1 из 5
Общая	Жилая	Кухня	Этаж

1-к. квартира, 35 кв.м, 1/5 эт. пос. Придорожный, Луговая 5. Жилая, мебель и бытовая техника есть. Магазины в шаговой доступности, спорткомплекс в 200 метрах, остановка транспорта также в 200 метрах.

1 с 19.08.2020, обновлен 09.07.2025

Продавец: Яна

Телефон: +79053038899

Характеристики
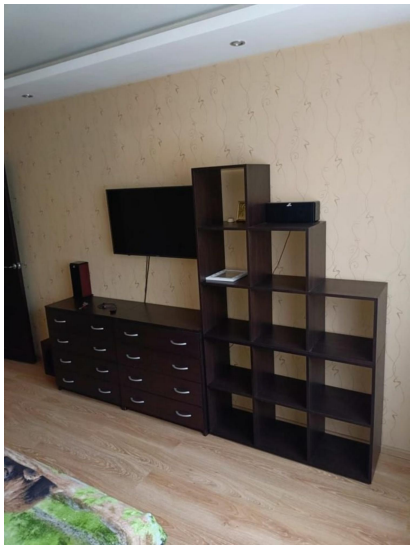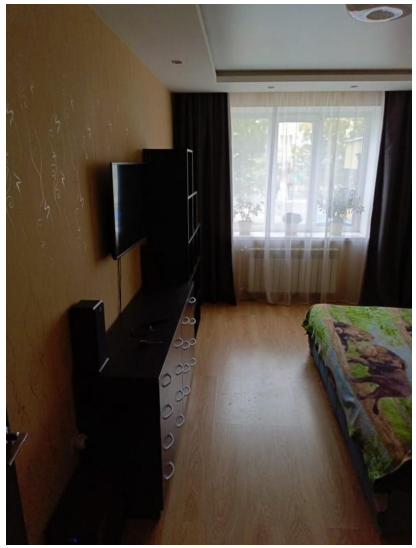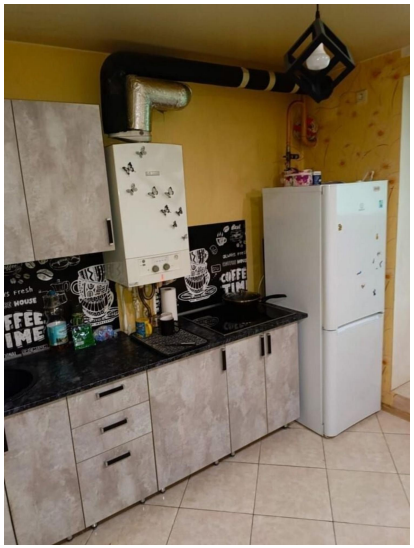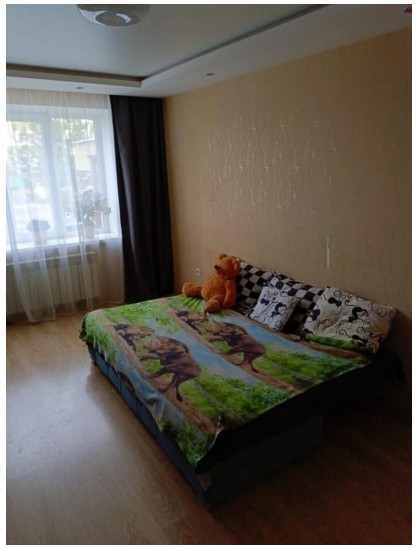
Количество комнат	1	Тип дома	панельный
Этаж	1	Этажей всего	5
Состояние объекта	хорошее	Площадь жилая	17.00 кв. м
Площадь кухни	5.00 кв. м