Сдать квартиру за 30 000 рублей на Антонова-Овсеенко улица, 20

Самарская область, Городской округ Самара, Самара, Антонова-Овсеенко улица, 20

Спортивная

30 000 Р в месяц

32.00 м^2	17.00 м^2	11.00 м^2	10 из 20
Общая	Жилая	Кухня	Этаж

Квартира-студия, 32 кв.м, 10/21 эт. Антонова-Овсеенко 20. Видовая, светлая и теплая, в новом ЖК, с современным ремонтом и качественной техникой. Полностью меблирована: кожаный диван, кухонный уголок, холодильник, кондиционер, большая кухня с индукционной варочной панелью и духовкой Indesit, микроволновка, чайник, стиральная машина автомат , полноценное рабочее место с креслом, шкаф- купе, комод, теплые полы, ТВ диагональ 106 см, WI-FI, роутер, водонагреватель, кондиционер. Современный подъезд, зелёный чистый двор, детская площадка с отдельным ключом, парковка - будет закрытый двор со шлагбаумом. В доме аптеки, пятёрочка, озон, салоны красоты, маркетплейсы, напротив Пед.университет, бассейн, прогулочная зона, рядом ТРК Космопорт с фитнес-клубом, кинотеатром, Ашаном. Отличная транспортная доступность: центральный автовокзал, парк Гагарина, Ботанический, Постников овраг в 10 мин, 13 трамвай- самый короткий маршрут в обе стороны города.

1 с 19.08.2020, обновлен 01.10.2025

Продавец: Яна

Телефон: +79053038899

Характеристики
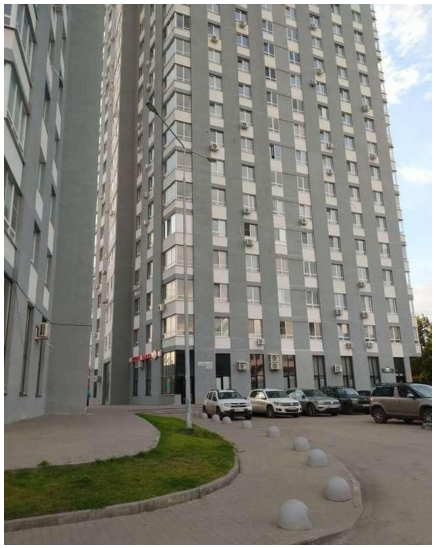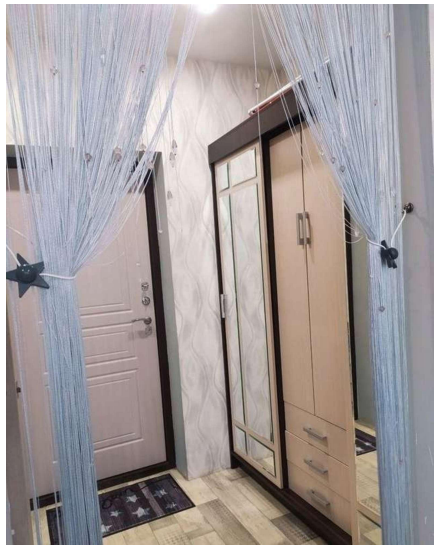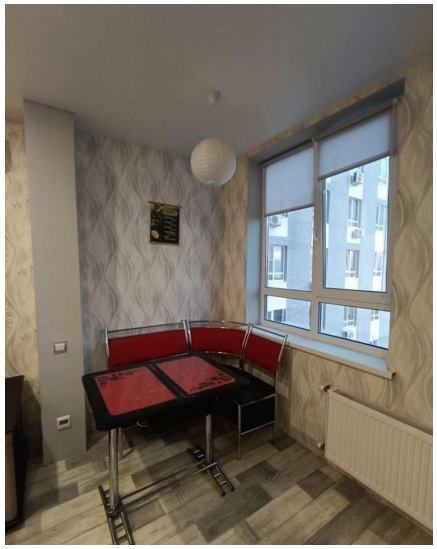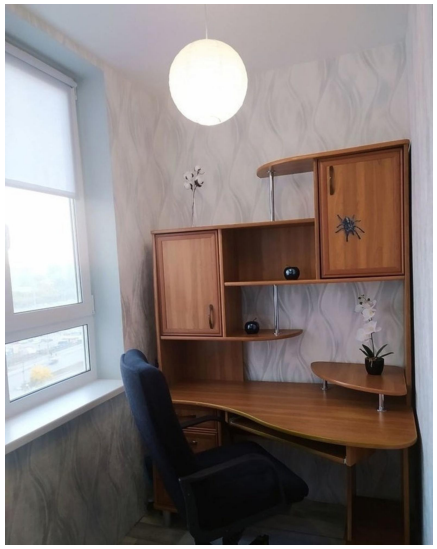
Количество комнат	1	Тип дома	кирпично-монолитный
Этаж	10	Этажей всего	20
Состояние объекта	хорошее	Санузел	совмещенный с/у
Площадь жилая	17.00 кв. м	Площадь кухни	11.00 кв. м