Сдать квартиру за 30 000 рублей на Ленинградская улица, 50

Самарская область, Городской округ Самара, Самара, Ленинградская улица, 50

30 000 Р в месяц

26.00 м^2	18.00 м^2	6.00 м^2	4 из 5
Общая	Жилая	Кухня	Этаж

2-к. квартира, 40 кв.м, 4/5 эт. Ленинградская 50. Комнаты раздельные. Жилая площадь: 25 кв.м, кухня 6 кв.м. Техника: кондиционер, холодильник, плита, стиральная машина. В доме сделан капитальный ремонт коммуникаций.

15 с 19.08.2020, обновлен 27.08.2025

Продавец: Яна

Телефон: +79053038899

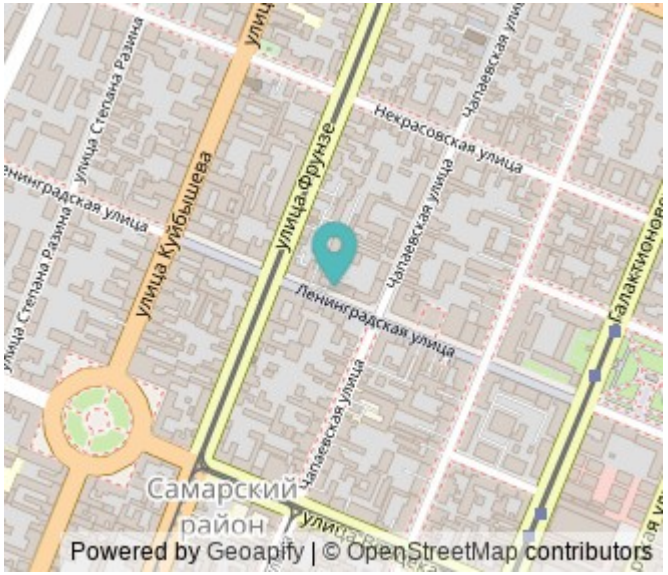

Характеристики

Количество комнат	2	Тип дома	кирпичный
Этаж	4	Этажей всего	5
Состояние объекта	хорошее	Наличие балкона	да
Санузел	совмещенный с/у	Площадь жилая	18.00 кв. м
Площадь кухни	6.00 кв. м		
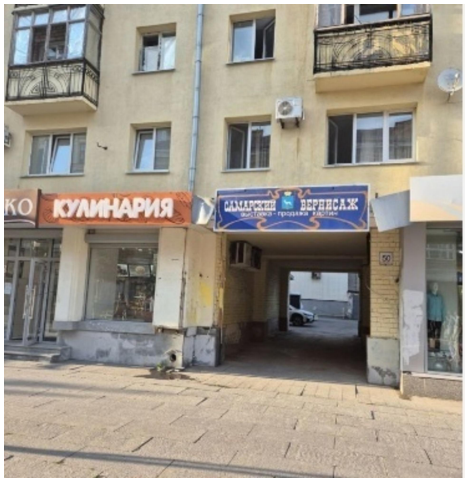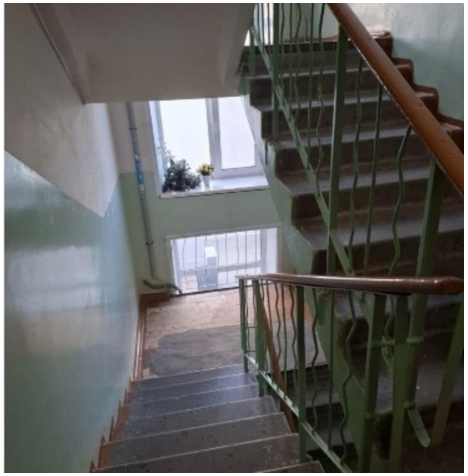
https://samara.restate.ru/obj/arenda-kvartiri-osipenko-ulica-dom-2-187677504/