Сдать квартиру за 17 000 рублей на Георгия Ратнера улица, 1

Самарская область, Городской округ Самара, Самара, Георгия Ратнера улица, 1

Победа

17 000 Р в месяц

29.00 м^2	16.00 м^2	5.00 м^2	2 из 5
Общая	Жилая	Кухня	Этаж

1-комнатная квартира. 29м. 2/5. Георгия Ратнера 1. Со всеми удобствами в тихом р-не. Рядом три садика, 4 школы, 3 университета, метро, парк.

7 с 19.08.2020, обновлен 22.10.2025

Продавец: Яна

Телефон: +79053038899

Характеристики

Количество комнат	1	Тип дома	кирпичный
Этаж	2	Этажей всего	5
Состояние объекта	хорошее	Площадь жилая	16.00 кв. м
Площадь кухни	5.00 кв. м		
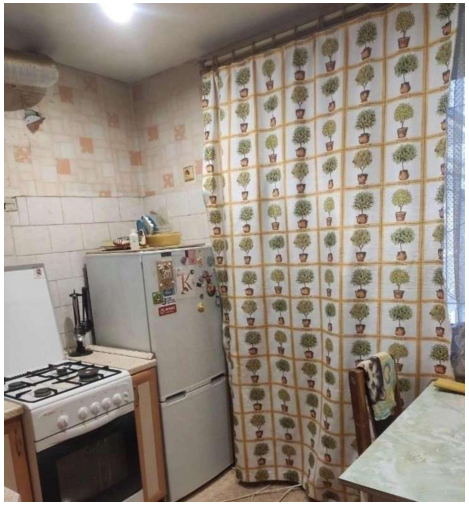
https://samara.restate.ru/obj/arenda-kvartiri-georgiya-dimitrova-ulica-dom-69-187677558/