Сдать квартиру за 20 000 рублей на Алабина улица, 18

Самарская область, Городской округ Самара, Самара, Алабина улица, 18

20 000 Р в месяц

31.00 м^2	18.00 м^2	11.00 м^2	3 из 18
Общая	Жилая	Кухня	Этаж

1-к. квартира, 31 кв.м, 3/18 эт. Южный Город, Алабина 18. Только лицам славянской внешности на длительный срок. Мебель и все необходимое для проживания имеется.

17 с 19.08.2020, обновлен 09.07.2025

Продавец: Яна

Телефон: +79053038899

Характеристики
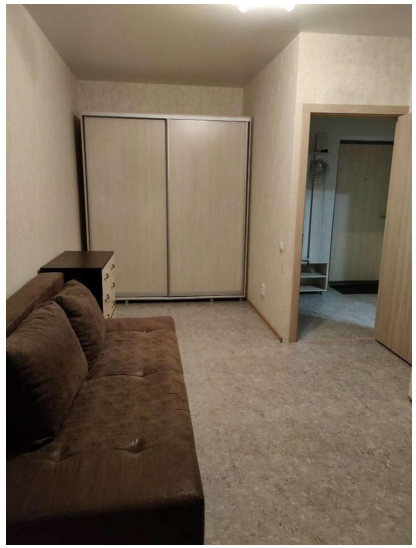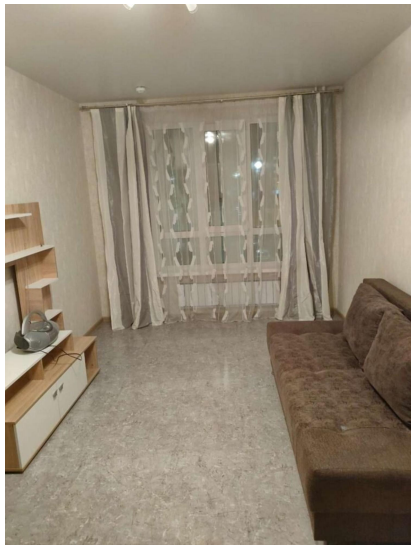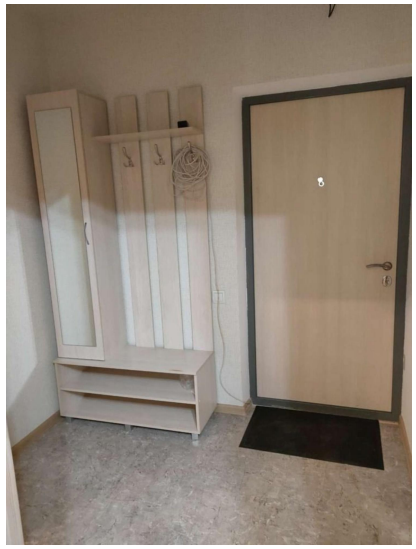
Количество комнат	1	Тип дома	панельный
Этаж	3	Этажей всего	18
Состояние объекта	хорошее	Площадь жилая	18.00 кв. м
Площадь кухни	11.00 кв. м