Сдать квартиру за 17 000 рублей на Осетинская улица, 11

Самарская область, Городской округ Самара, Самара, Осетинская улица, 11

17 000 Р в месяц

36.00 м^2	18.00 м^2	8.00 м^2	5 из 16
Общая	Жилая	Кухня	Этаж

1-к. 36м. 5/15. Осетинская 11. Волгарь. На длительный срок порядочной семье или паре без детей и без животных. 17000+расход по счетчикам.

9 с 26.08.2020, обновлен 09.07.2025

Продавец: Яна

Телефон: +79053038899

Характеристики
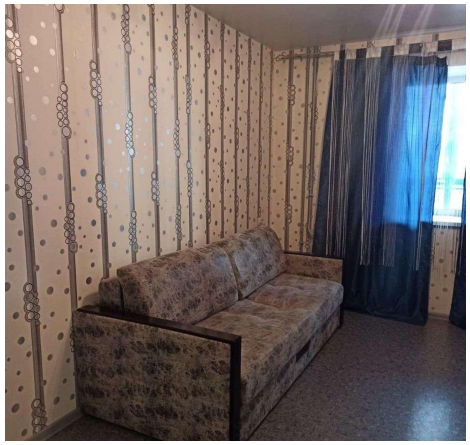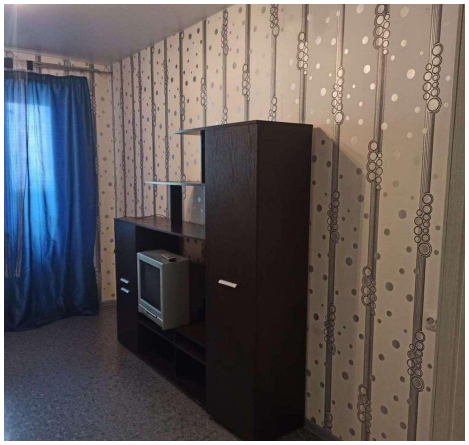
Количество комнат	1	Тип дома	кирпичный
Этаж	5	Этажей всего	16
Состояние объекта	хорошее	Площадь жилая	18.00 кв. м
Площадь кухни	8.00 кв. м