Сдать квартиру за 22 000 рублей на Революционная улица, 135

Самарская область, Городской округ Самара, Самара, Революционная улица, 135

Гагаринская

22 000 Р в месяц

30.00 м^2	16.00 м^2	3.00 м^2	3 из 5
Общая	Жилая	Кухня	Этаж

1-комнатная квартира. 30м. 3/5. Революционная 135/Мориса-Тореза. Однокомнатная квартира в спокойном районе, тихие соседи. В пешей доступности магазины, метро, школа и садик. Есть возможность подключения интернета. Газовая колонка. 22000+счётчики (газ, свет, вода). Оплата производиться за месяц вперёд.

3 с 26.08.2020, обновлен 27.08.2025

Продавец: Яна

Телефон: +79053038899

Характеристики
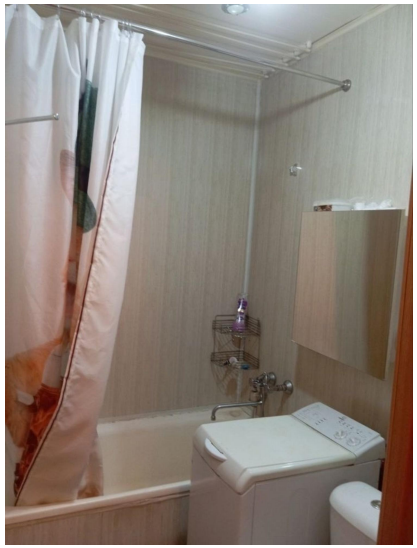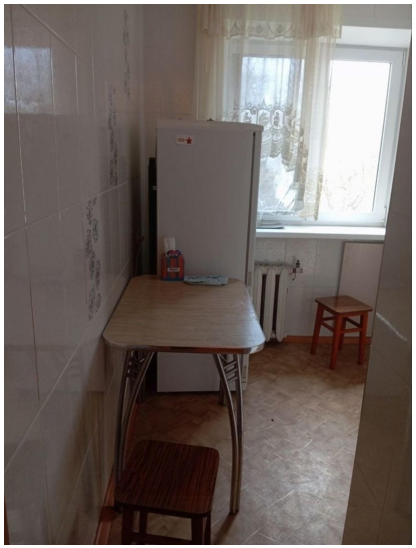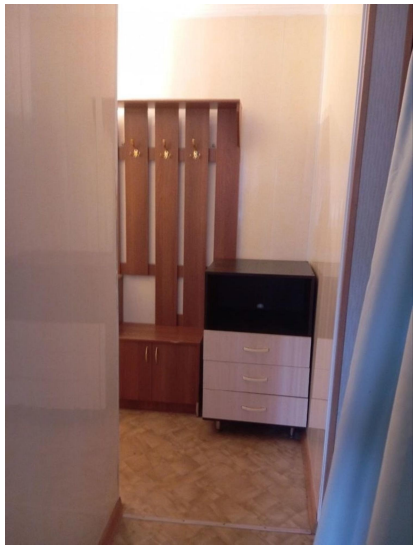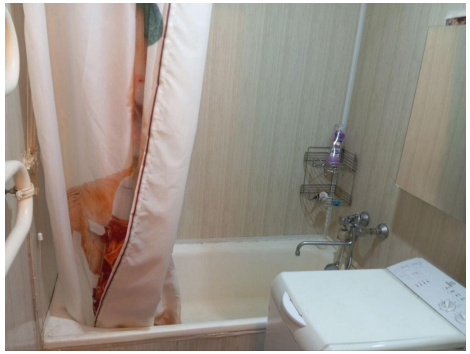
Количество комнат	1	Тип дома	панельный
Этаж	3	Этажей всего	5
Состояние объекта	хорошее	Площадь жилая	16.00 кв. м
Площадь кухни	3.00 кв. м