Сдать квартиру за 19 000 рублей на Георгия Димитрова улица, 37

Самарская область, Городской округ Самара, Самара, Георгия Димитрова улица, 37

Безымянка

19 000 Р в месяц

31.00 м^2	22.00 м^2	6.00 м^2	1 из 5
Общая	Жилая	Кухня	Этаж

В районе ТЦ Орбита. Уютная, комфортная, чистая однокомнатная квартира. В квартире есть все для комфортного проживания от 1 до 3 человек: двуспальный диван «еврокнижка», раскладные кресла, мебель, шкаф, бытовая техника, TV. На кухне - холодильник, плита, вытяжка, комплект посуды. Санузел совмещенный. В ванной - стиральная машина. Для аренды паспорт РФ и пропиской обязателен. В квартире 3 спальных места (двуспальный диван «еврокнижка» и раскладные кресла). БЕЗ ДОМАШНИХ ПИТОМЦЕВ. НЕ ДЛЯ ШУМНЫХ МЕРОПРИЯТИЙ. НЕДОПУСТИМО ПОРЧА ИМУЩЕСТВА. ЗАПРЕЩЕНО КУРЕНИЕ. НЕ СДАЕТСЯ ЛИЦАМ МЛАДШЕ 20 ЛЕТ.

1 с 02.09.2020, обновлен 09.07.2025

Продавец: Елена

Телефон: +79608214684

Характеристики
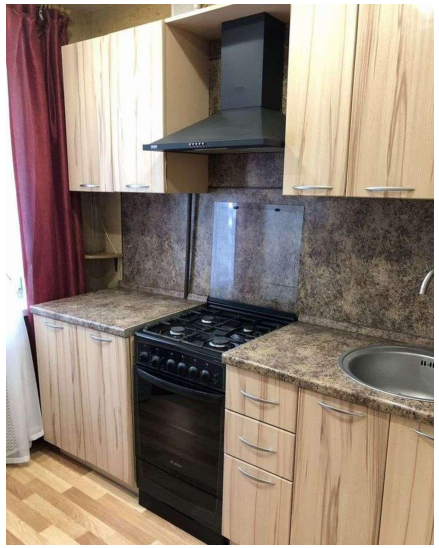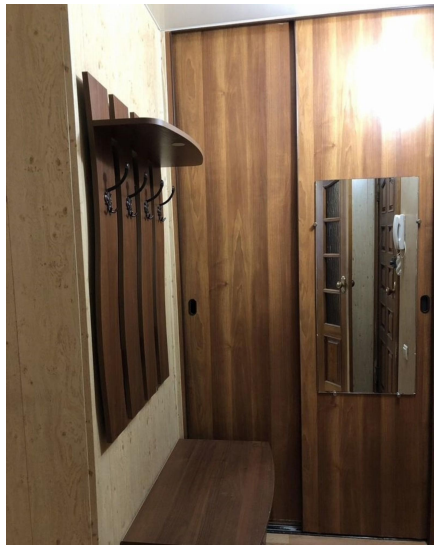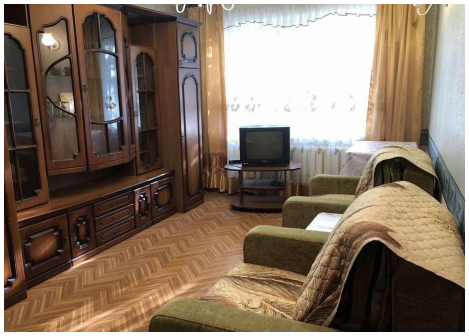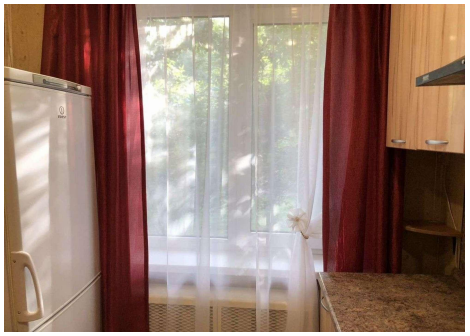
Количество комнат	1	Тип дома	панельный
Этаж	1	Этажей всего	5
Состояние объекта	хорошее	Площадь жилая	22.00 кв. м
Площадь кухни	6.00 кв. м