Сдать квартиру за 30 000 рублей на Пугачевская улица, 10А

Самарская область, Городской округ Самара, Самара, Пугачевская улица, 10А

Юнгородок

30 000 Р в месяц

75.00 м^2	50.00 м^2	8.00 м^2	5 из 9
Общая	Жилая	Кухня	Этаж

истая и ухоженная. Все комнаты раздельные со спальными местами. Квартира с мебелью, кухонный гарнитур, стиральная машина, холодильник, прихожая, телевизор. Большая лоджия застекленная и балкон. Есть все для комфортного проживания. Соседи спокойные. Сдам чистоплотным и опрятным жильцам, без животных.

13 с 02.09.2020, обновлен 20.08.2025

Продавец: Елена

Телефон: +79608214684

Характеристики
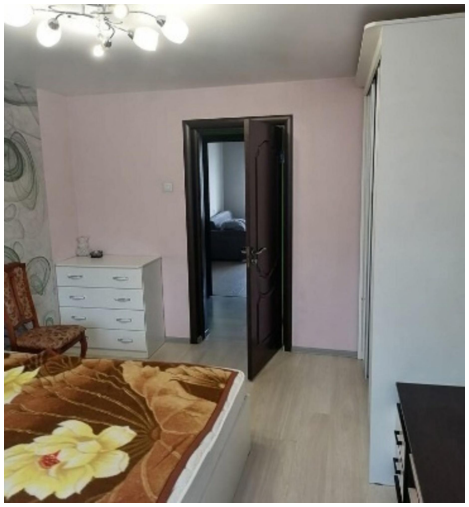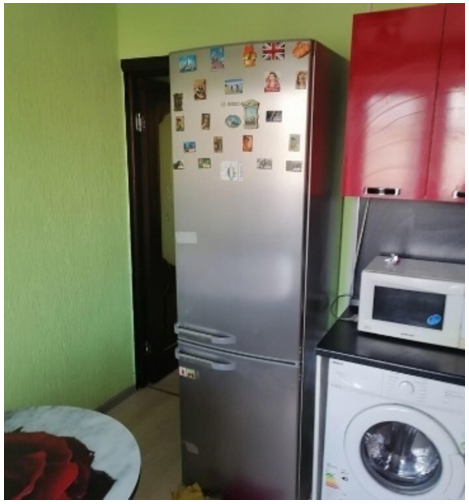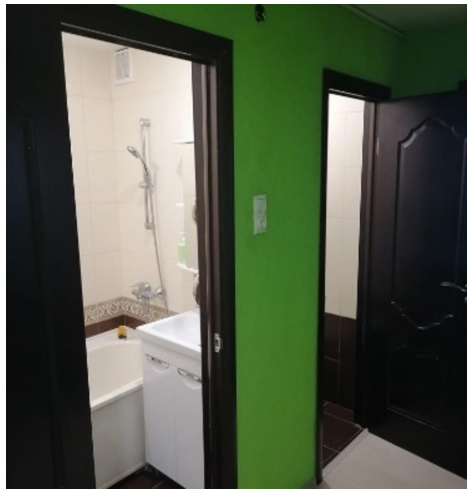
Количество комнат	3	Тип дома	блочный
Этаж	5	Этажей всего	9
Состояние объекта	хорошее	Площадь жилая	50.00 кв. м
Площадь кухни	8.00 кв. м