Сдать квартиру за 24 000 рублей на Товарная улица, 19

Самарская область, Городской округ Самара, Самара, Товарная улица, 19

Юнгородок

24 000 Р в месяц

49.90 м^2	23.00 м^2	12.00 м^2	2 из 4
Общая	Жилая	Кухня	Этаж

2-к. квартира, 49,9 кв.м, 2/4 эт. Товарная 19. Заезжать можно сразу. Рассмотрим проживание с животным, чистым и приученным к туалету. Курить нельзя! Ремонт, на кухне тёплые полы, посудомоечная машина, есть стиралка и кухонный гарнитур. Кухня большая (13кв) и вмещает диван . Электроплита с хорошей духовкой. В спальне: кровать и матрас, полка, торшер. Во второй комнате - стеллаж, сушилка, шкаф угловой вместительный, комод. Окна выходят на детсад (хороший!). Двор закрытый (непроходной), всегда тихо и безопасно, всегда есть парковочное место. В шаговой доступности «Пятёрочка» и другие магазины, остановка автобусов и электрички. Сдаем по договору ТОЛЬКО на длительный срок!

11 с 02.09.2020, обновлен 09.07.2025

Продавец: Яна

Телефон: +79053038899

Характеристики
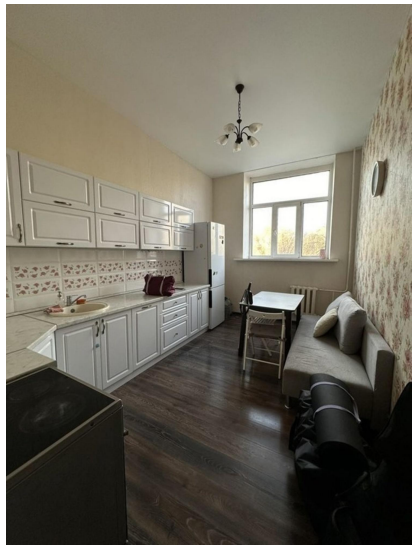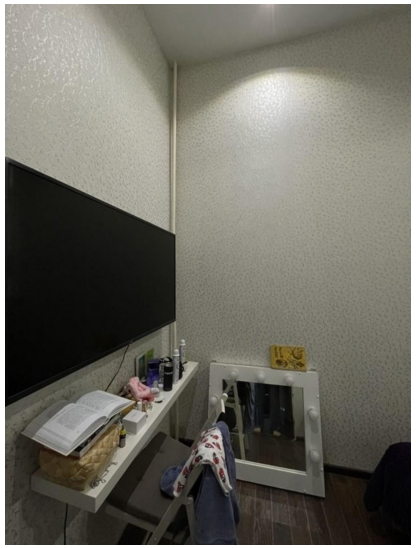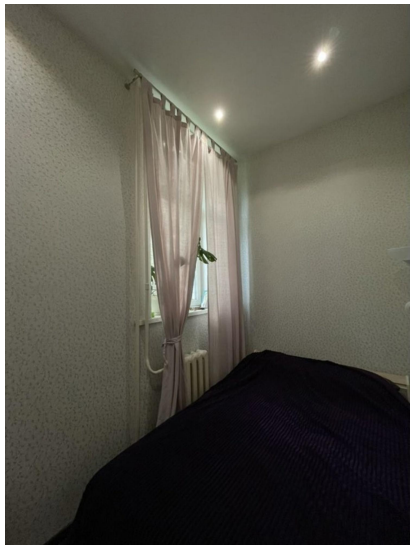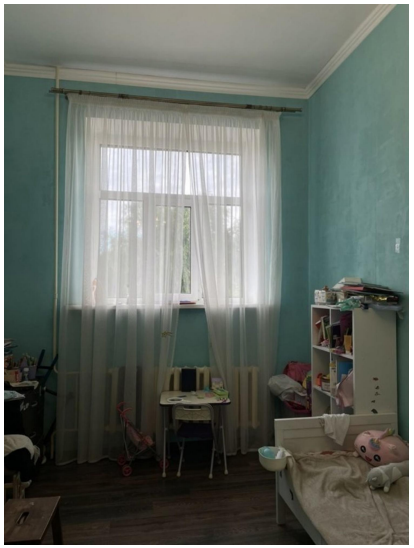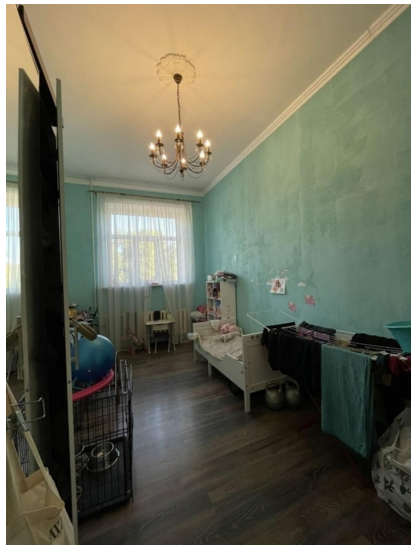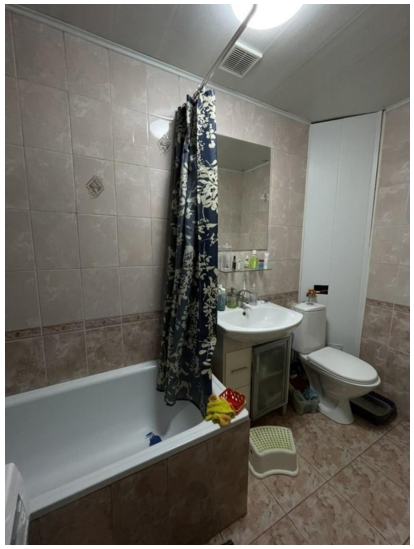
Количество комнат	2	Тип дома	кирпичный
Этаж	2	Этажей всего	4
Состояние объекта	хорошее	Площадь жилая	23.00 кв. м
Площадь кухни	12.00 кв. м