Сдать квартиру за 21 000 рублей на Средне-Садовая улица, 55

Самарская область, Городской округ Самара, Самара, Средне-Садовая улица, 55

Российская

21 000 Р в месяц

18.00 м^2	12.00 м^2	3.50 м^2	1 из 5
Общая	Жилая	Кухня	Этаж

Чистоплотным людям без детей и домашних животных на срок строго от 6 месяцев. Только славянам. Оборудована мебелью и техникой: диван, шкаф, холодильник, стиральная машина с сушкой, водонагреватель, микроволновая печь, электрочайник, электроплита, холодильник, WiFi, набор посуды.ку отдельно(1800руб) и счет.

0 с 09.09.2020, обновлен 27.08.2025

Продавец: Елена

Телефон: +79608214684

Характеристики

Количество комнат	1	Тип дома	кирпичный
Этаж	1	Этажей всего	5
Состояние объекта	хорошее	Площадь жилая	12.00 кв. м
Площадь кухни	3.50 кв. м		
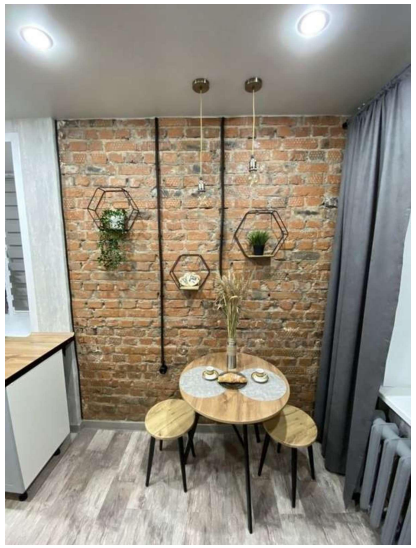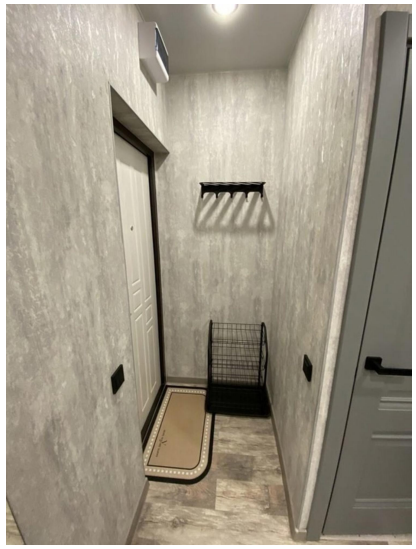
https://samara.restate.ru/obj/arenda-kvartiri-karla-marksa-prospekt-dom-63-187793746/