Сдать квартиру за 17 000 рублей на Свободы улица, 12

Самарская область, Самара, Свободы улица, 12

Безымянка

17 000 Р в месяц

14.00 м^2	9.00 м^2	3.00 м^2	3 из 5
Общая	Жилая	Кухня	Этаж

Малосемейка, на длительный срок, гражданам РФ, русским. НИКОГО НЕ ПРОПИСЫВАЕМ. БЕЗ ЖИВОТНЫХ. На одного человека хороший вариант, свой туалет, душевая кабина, кухня-прихожая. Есть стиральная машина, холодильник, маленькая электроплита, водонагреватель, необходимая мебель.

10 с 16.09.2020, обновлен 20.08.2025

Продавец: Елена

Телефон: +79608214684

Характеристики
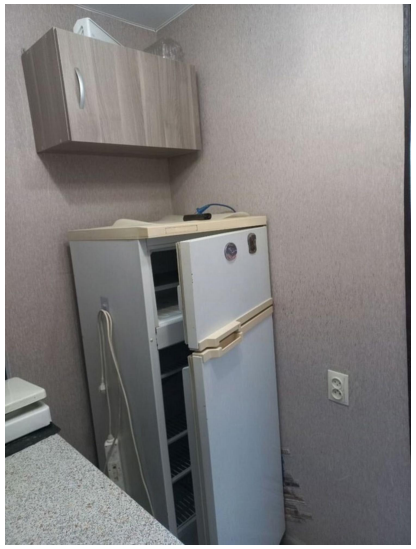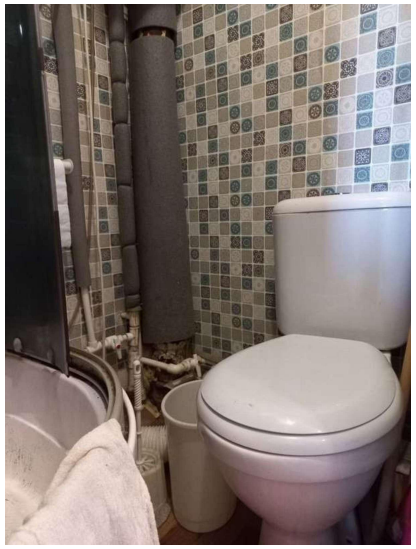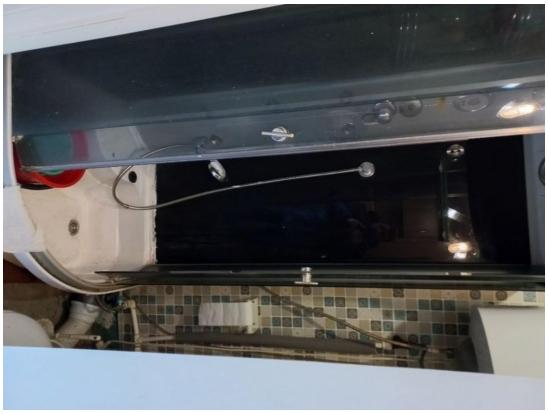
Количество комнат	1	Тип дома	кирпичный
Этаж	3	Этажей всего	5
Состояние объекта	хорошее	Площадь жилая	9.00 кв. м
Площадь кухни	3.00 кв. м