Сдать квартиру за 21 000 рублей на Челюскинцев улица, 14

Самарская область, Городской округ Самара, Самара, Челюскинцев улица, 14

Безымянка

21 000 Р в месяц

23.00 м^2	15.00 м^2	4.00 м^2	4 из 9
Общая	Жилая	Кухня	Этаж

Сдаю однокомнатную гостинку на длительный срок. До метро Российская 5 минут, до метро Алабинская 5 минут, до набережной Волги 10 минут, рядом школы садики, а также школа 41 Театра Задумка. В квартире холодильник, стиральная машина, большая двуспальная кровать. Балкон есть, но не застекленный.

0 с 16.09.2020, обновлен 09.07.2025

Продавец: Елена

Телефон: +79608214684

Характеристики

Количество комнат	1	Тип дома	панельный
Этаж	4	Этажей всего	9
Состояние объекта	хорошее	Площадь жилая	15.00 кв. м
Площадь кухни	4.00 кв. м		
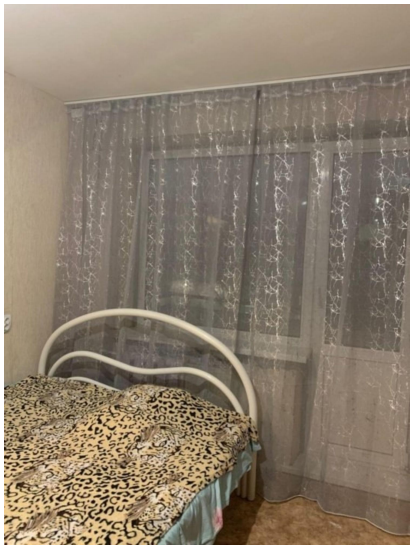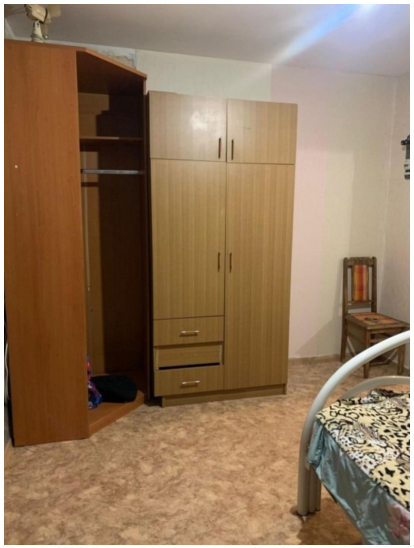
https://samara.restate.ru/obj/arenda-kvartiri-arcybushevskaya-ulica-dom-40-187833792/