Сдать квартиру за 30 000 рублей на Аэродромная улица, 83

Самарская область, Самара, Аэродромная улица, 83

Безымянка

30 000 Р в месяц

42.00 м^2	27.00 м^2	6.00 м^2	2 из 5
Общая	Жилая	Кухня	Этаж

Сдается двухкомнатная квартира в заботливые хозяйственные руки на длительный срок от 11 месяцев. Сдается впервые. Квартира в теплых тонах со спокойным дизайном. Очень светлая и теплая. Спокойный подъезд и дружные соседи. В пешей доступности несколько школ и детские сады. В квартире остается холодильник, стиральная машинка, микроволновка и кондиционер, фильтр для воды. Застекленный балкон. Шкаф-купе для хранения вещей в одной из комнат. Сантехника в норме. Идеально для семьи с ребенком школьного возраста.

9 с 16.09.2020, обновлен 20.08.2025

Продавец: Елена

Телефон: +79608214684

Характеристики

Количество комнат	2	Тип дома	панельный
Этаж	2	Этажей всего	5
Состояние объекта	хорошее	Площадь жилая	27.00 кв. м
Площадь кухни	6.00 кв. м		
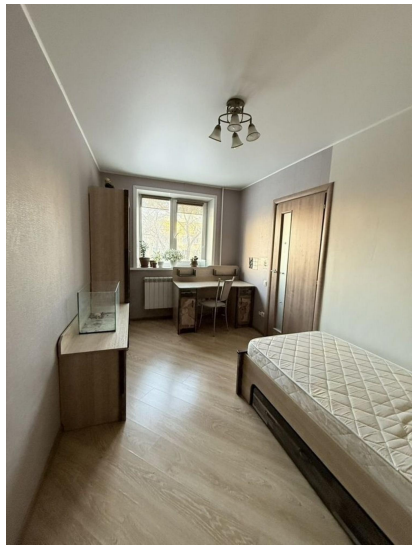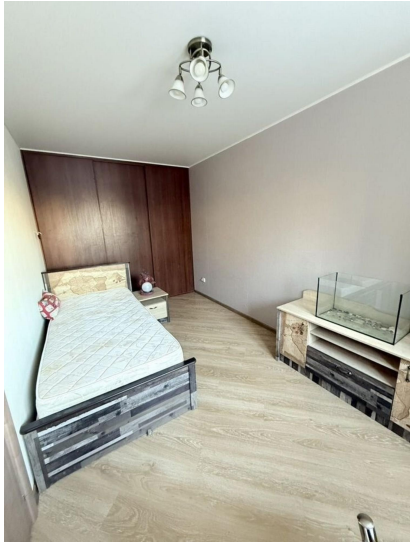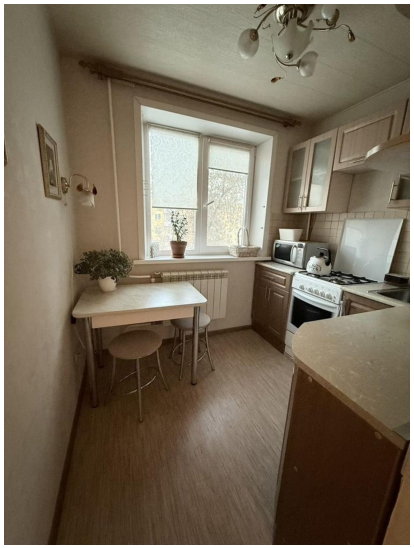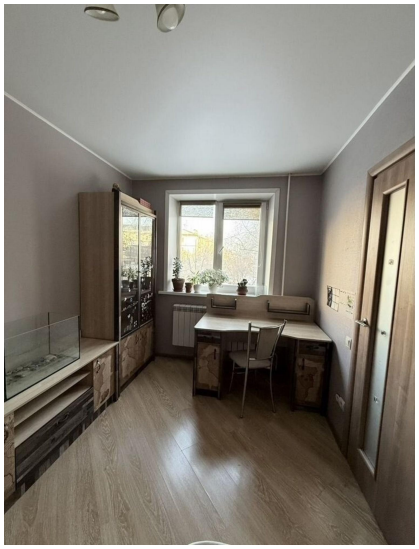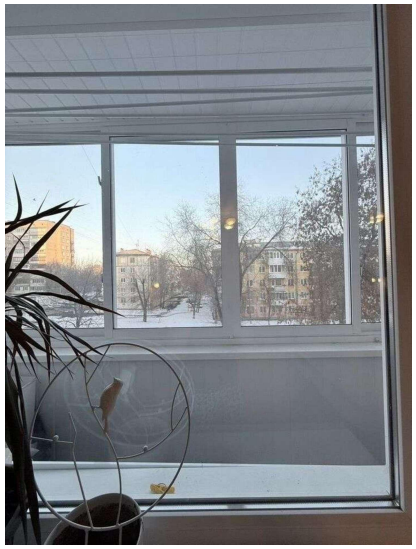
https://samara.restate.ru/obj/arenda-kvartiri-korabelnaya-ulica-dom-12-187833802/