Сдать квартиру за 17 500 рублей на Ново-Садовая улица, 321

Самарская область, Городской округ Самара, Самара, Ново-Садовая улица, 321

Безымянка

17 500 Р в месяц

36.00 м^2	18.00 м^2	5.00 м^2	3 из 5
Общая	Жилая	Кухня	Этаж

1-комн. квартира, 36 кв.м, 3/5иэт. Ново-Садовая 321. На длительный срок, от 6 месяцев, молодой паре, студентам, без животных. Вся сантехника заменена, газовая колонка, санузел раздельный выложенный кафелем, окна и балкон ПВХ. Есть холодильник, газовая плита, стиральная машина, микроволновка. 17500 + платежи по счётчикам воды и электричества.

0 с 16.09.2020, обновлен 09.07.2025

Продавец: Яна

Телефон: +79053038899

Характеристики

Количество комнат	1	Тип дома	кирпичный
Этаж	3	Этажей всего	5
Состояние объекта	хорошее	Площадь жилая	18.00 кв. м
Площадь кухни	5.00 кв. м		
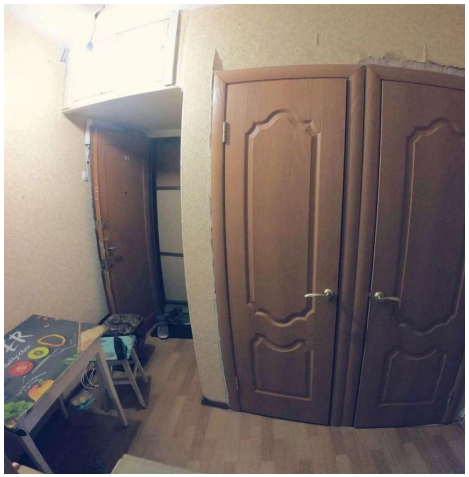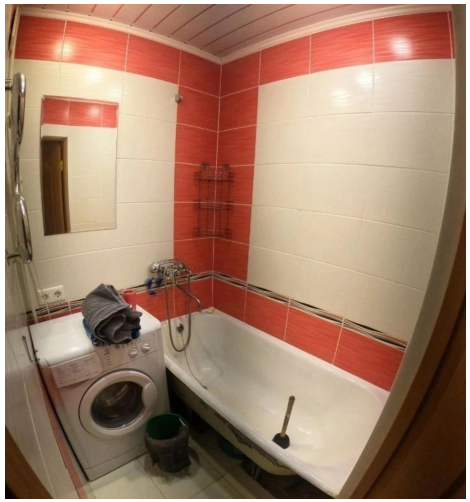
https://samara.restate.ru/obj/arenda-kvartiri-novo-sadovaya-ulica-dom-201b-187833829/