Сдать квартиру за 23 000 рублей на Губернаторская улица, 57

Самарская область, Городской округ Самара, Самара, Губернаторская улица, 57

23 000 Р в месяц

30.00 м^2	16.00 м^2	12.00 м^2	15 из 16
Общая	Жилая	Кухня	Этаж

Квартира-студия. 30м. 15/16. Губернаторская 57, в микрорайоне Южный город-2. Сдаётся новая квартира-студия на 16м этаже с шикарным видом с лоджии! Квартира очень светлая и тёплая! Абсолютно все удобства, включая кондиционер, ТВ+Wi-Fi, стиральная машинка, эл. плита, холодильник, микроволновка и чайник. Будет собран абсолютно новый шкаф для вещей. Лоджия утеплена, выведена батарея, свет и розетки - можно использовать как кабинет. Очень привлекательный вариант для семейной пары или того, кто ещё определяется с выбором второй половины. Во дворе находится шикарный сквер. Рядом автобусная остановка и все магазины! Сдаётся на длительный срок людям славянского происхождения.

1 с 07.10.2020, обновлен 27.08.2025

Продавец: Яна

Телефон: +79053038899

Характеристики

Количество комнат	1	Тип дома	кирпично-монолитный
Этаж	15	Этажей всего	16
Состояние объекта	хорошее	Санузел	совмещенный с/у
Площадь жилая	16.00 кв. м	Площадь кухни	12.00 кв. м
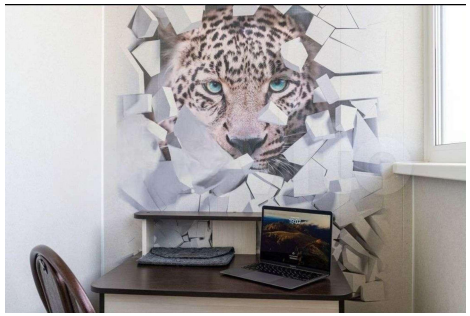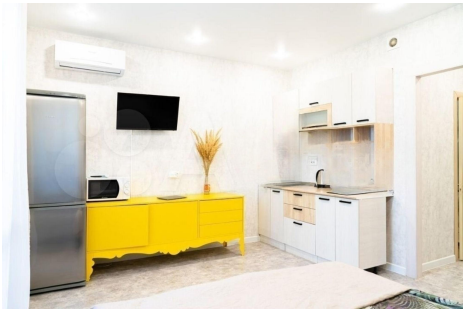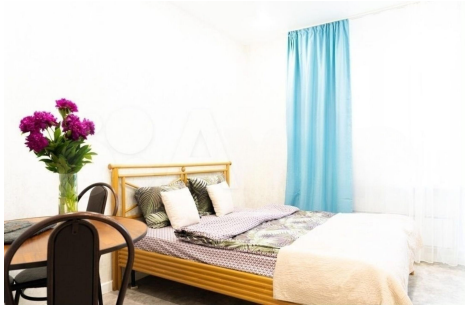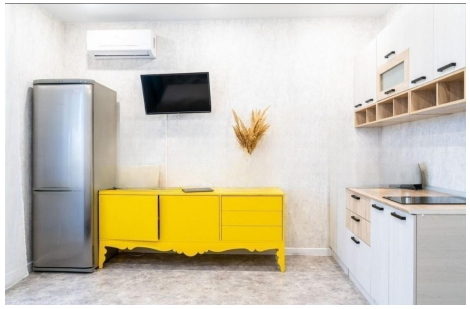
https://samara.restate.ru/obj/arenda-kvartiri-ivana-finyutina-bulvar-dom-50-187933474/