Сдать квартиру за 21 000 рублей на Фадеева улица, 53

Самарская область, Городской округ Самара, Самара, Фадеева улица, 53

Победа

21 000 Р в месяц

34.00 м^2	18.00 м^2	8.00 м^2	5 из 9
Общая	Жилая	Кухня	Этаж

1-к. квартира, 34 кв.м, 5/9 эт. Фадеева 53. Район Шипки, 10 микрорайон. Предпочтение женатым. Всё необходимое для комфортной жизни.

3 с 07.10.2020, обновлен 09.07.2025

Продавец: Яна

Телефон: +79053038899

Характеристики

Количество комнат	1	Тип дома	панельный
Этаж	5	Этажей всего	9
Состояние объекта	хорошее	Наличие балкона	да
Санузел	раздельный с/у	Площадь жилая	18.00 кв. м
Площадь кухни	8.00 кв. м		
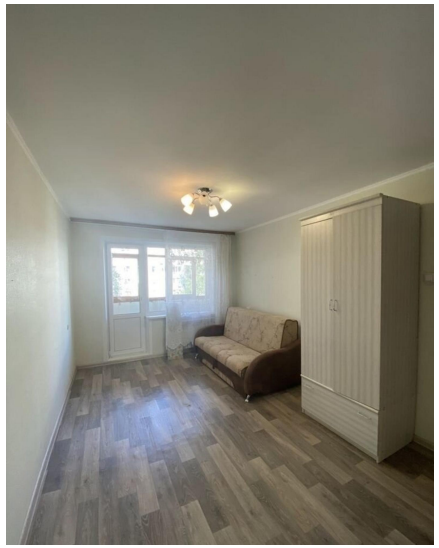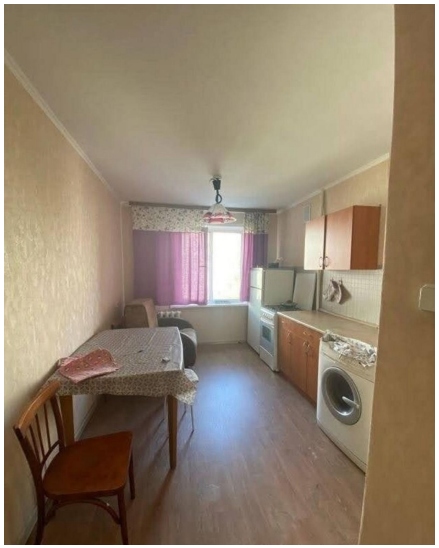
https://samara.restate.ru/obj/arenda-kvartiri-kirova-prospekt-dom-201-187933478/