Сдать квартиру за 30 000 рублей на Буянова улица, 98

Самарская область, Городской округ Самара, Самара, Буянова улица, 98

Безымянка

30 000 Р в месяц

49.00 м^2	34.00 м^2	8.00 м^2	2 из 24
Общая	Жилая	Кухня	Этаж

сдам двух комнатную меблированную квартиру с хорошей планировкой в центре города на длительный срок. элитный район губернский рынок в двух минутах ходьбы.все находится в шаговой доступности.имеется все для комфортного проживания.

1 с 04.11.2020, обновлен 27.08.2025

Продавец: Попова Екатерина

Телефон: +79879309441

Характеристики
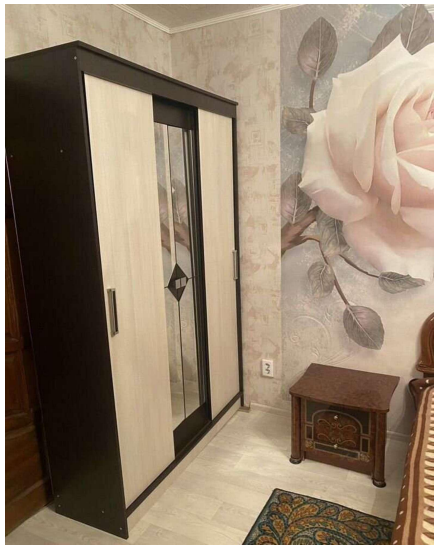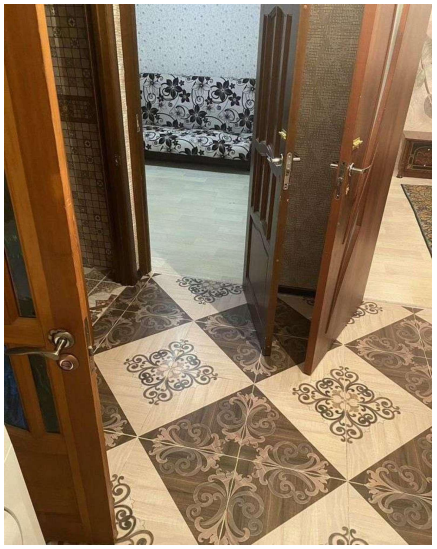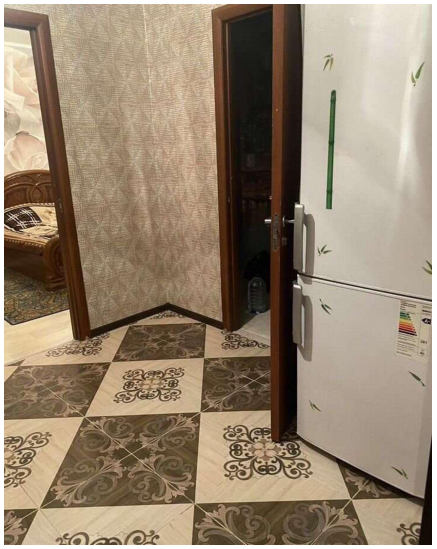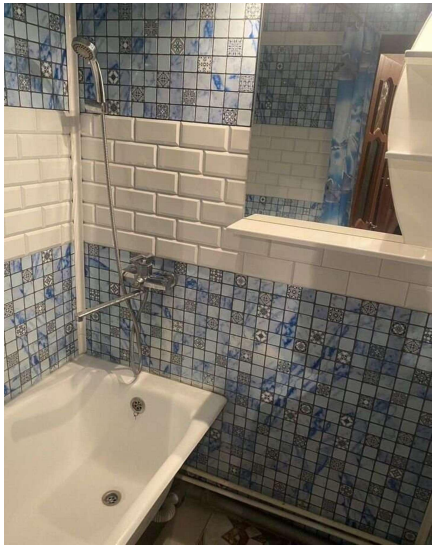
Количество комнат	2	Тип дома	кирпичный
Этаж	2	Этажей всего	24
Состояние объекта	хорошее	Наличие балкона	да
Санузел	раздельный с/у	Площадь жилая	34.00 кв. м
Площадь кухни	8.00 кв. м