Сдать квартиру за 20 000 рублей на Мориса Тореза улица, 135

Самарская область, Городской округ Самара, Самара, Мориса Тореза улица, 135

Спортивная

20 000 Р в месяц

45.00 м^2	31.00 м^2	10.00 м^2	2 из 5
Общая	Жилая	Кухня	Этаж

Рядом торговый центр Аврора, парк Победы, поликлиника, детский сад, школа, магазины.

0 с 04.11.2020, обновлен 27.08.2025

Продавец: Попова Екатерина

Телефон: +79879309441

Характеристики
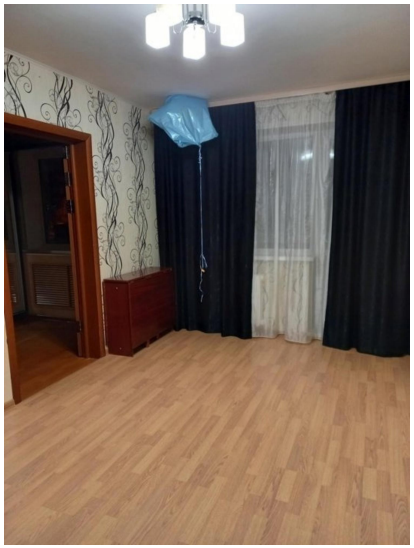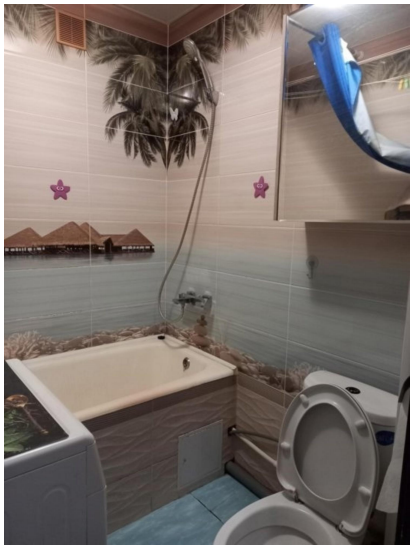
Количество комнат	2	Тип дома	панельный
Этаж	2	Этажей всего	5
Состояние объекта	хорошее	Площадь жилая	31.00 кв. м
Площадь кухни	10.00 кв. м