Сдать квартиру за 19 000 рублей на Партизанская улица, 242

Самарская область, Городской округ Самара, Самара, Партизанская улица, 242

Безымянка

19 000 Р в месяц

31.00 м^2	23.00 м^2	4.00 м^2	5 из 5
Общая	Жилая	Кухня	Этаж

сдается однокомнатная квартира, имеется все необходимое для комфортной жизни. квартира полностью укомплектована мебелью и техникой. фото соответствуют. квартира свободна.

4 с 25.11.2020, обновлен 27.08.2025

Продавец: Попова Екатерина

Телефон: +79879309441

Характеристики
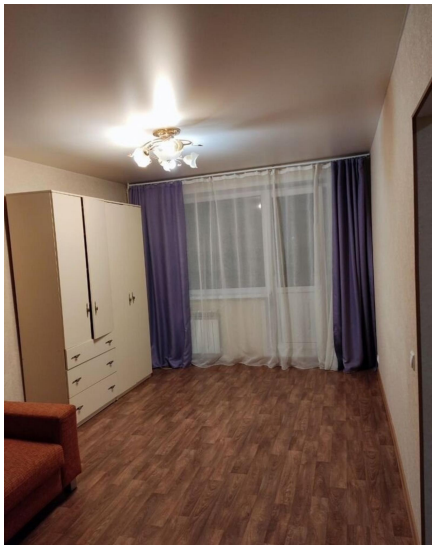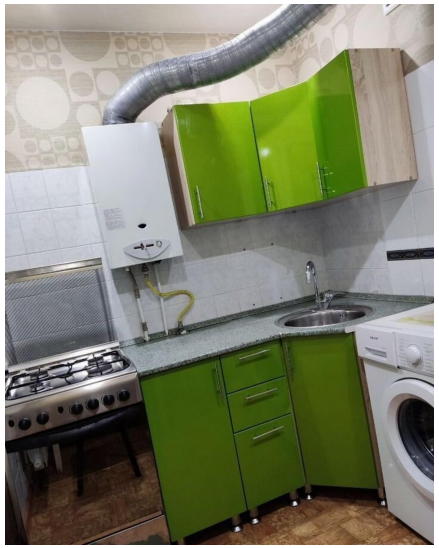
Количество комнат	1	Тип дома	панельный
Этаж	5	Этажей всего	5
Состояние объекта	хорошее	Площадь жилая	23.00 кв. м
Площадь кухни	4.00 кв. м