Сдать квартиру за 25 000 рублей на Карбышева улица, 67

Самарская область, Самара, Карбышева улица, 67

Спортивная

25 000 Р в месяц

45.00 м^2	31.00 м^2	8.00 м^2	7 из 14
Общая	Жилая	Кухня	Этаж

был сделан косметический ремонт. имеются все условия для комфортного проживания. стиральная машина. интернет. телевизор.

1 с 16.12.2020, обновлен 27.08.2025

Продавец: Попова Екатерина

Телефон: +79879309441

Характеристики

Количество комнат	1	Тип дома	кирпичный
Этаж	7	Этажей всего	14
Состояние объекта	хорошее	Площадь жилая	31.00 кв. м
Площадь кухни	8.00 кв. м		
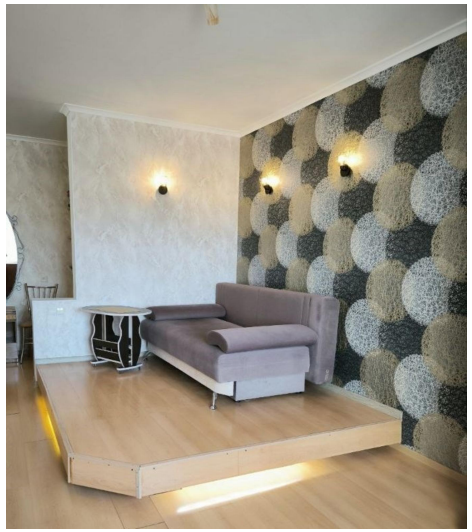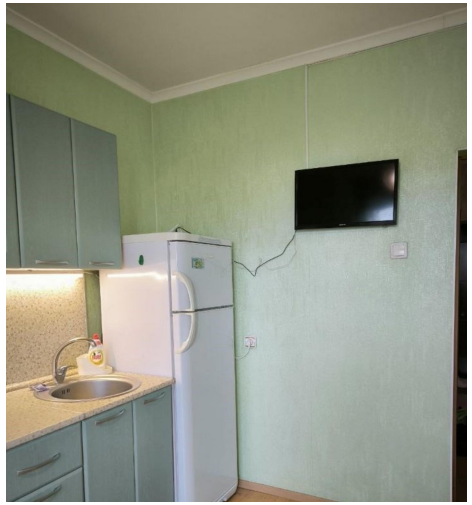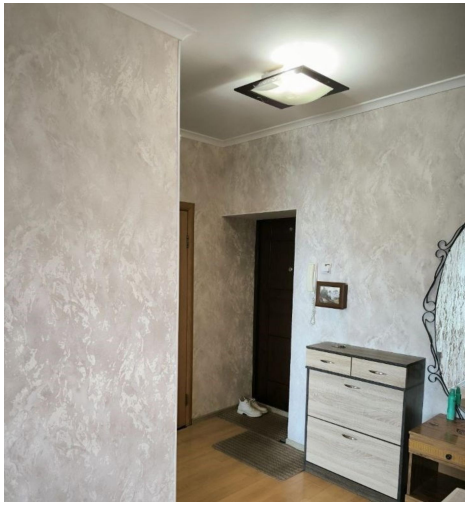
https://samara.restate.ru/obj/arenda-kvartiri-antonova-ovseenko-ulica-dom-3-188279554/