Сдать квартиру за 25 000 рублей на Мечникова улица, 50

Самарская область, Городской округ Самара, Самара, Мечникова улица, 50

Алабинская

25 000 Р в месяц

32.80 м^2	16.00 м^2	5.00 м^2	3 из 5
Общая	Жилая	Кухня	Этаж

1-комнатная квартира. 32,8м. 3/5. Мечникова 50. Рядом ТЦ Гудок. Сдам однокомнатную квартиру на длительный срок от года! Субаренда-нет.

1 с 03.02.2021, обновлен 20.08.2025

Продавец: Нонна Саломатина

Телефон: +79270010414

Характеристики

Количество комнат	1	Тип дома	кирпичный
Этаж	3	Этажей всего	5
Состояние объекта	хорошее	Площадь жилая	16.00 кв. м
Площадь кухни	5.00 кв. м		
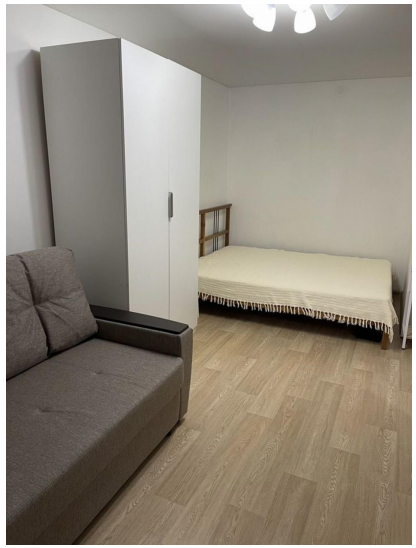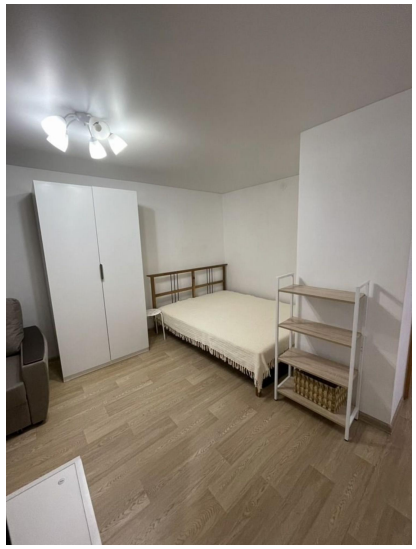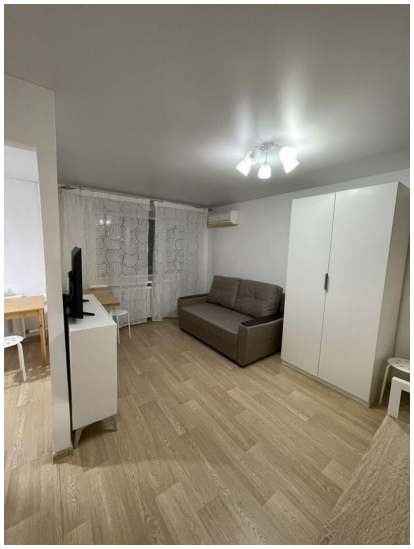
https://samara.restate.ru/obj/arenda-kvartiri-mechnikova-ulica-dom-5-188951271/