Сдать квартиру за 21 000 рублей на Московское шоссе, 298а

Самарская область, Городской округ Самара, Самара, Московское шоссе, 298а

21 000 Р в месяц

45.00 м^2	19.00 м^2	7.00 м^2	6 из 9
Общая	Жилая	Кухня	Этаж

1-к. квартира, 45 кв.м, 6/9 эт. Московское шоссе, 298А. Просторная, в новом доме. Сдаю семейной паре, славянам на длительный срок, без животных.

0 с 03.02.2021, обновлен 09.07.2025

Продавец: Нонна Саломатина

Телефон: +79270010414

Характеристики
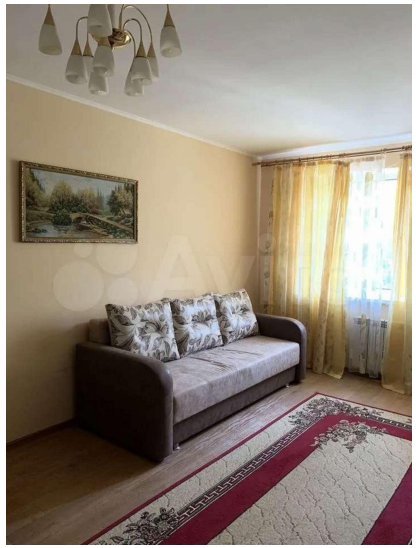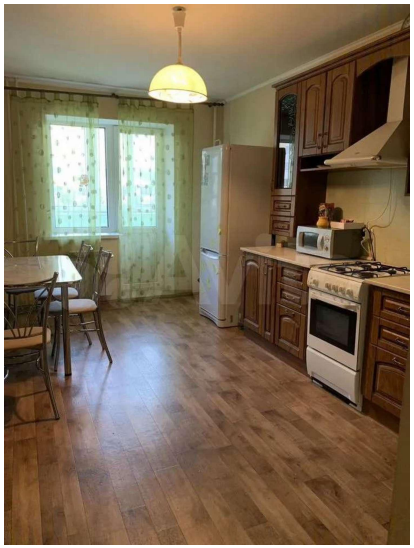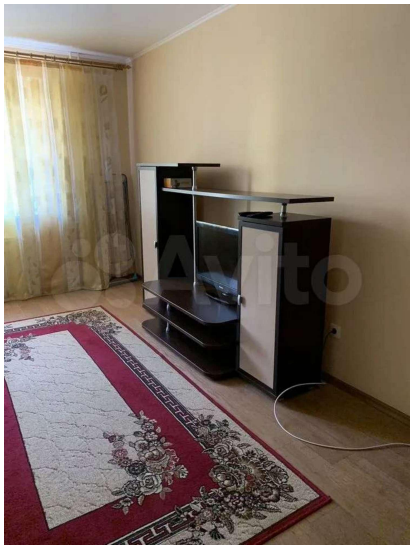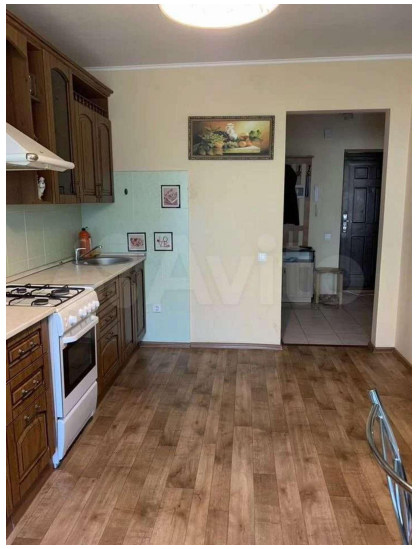
Количество комнат	1	Тип дома	кирпичный
Этаж	6	Этажей всего	9
Состояние объекта	хорошее	Наличие балкона	да
Санузел	раздельный с/у	Площадь жилая	19.00 кв. м
Площадь кухни	7.00 кв. м