Сдать квартиру за 15 500 рублей на Ташкентская улица, 88

Самарская область, Самара, Ташкентская улица, 88

Безымянка

15 500 Р в месяц

29.00 м^2	19.00 м^2	4.00 м^2	4 из 9
Общая	Жилая	Кухня	Этаж

Обустроенная квартира-студия. Квартира хоть и небольшая,но уютная. Имеется вся необходимая мебель и бытовая техника. Ташкентская 88

12 с 23.03.2021, обновлен 27.08.2025

Продавец: Анна

Телефон: +79967455034

Характеристики

Количество комнат	1	Тип дома	кирпичный
Этаж	4	Этажей всего	9
Состояние объекта	хорошее	Площадь жилая	19.00 кв. м
Площадь кухни	4.00 кв. м		
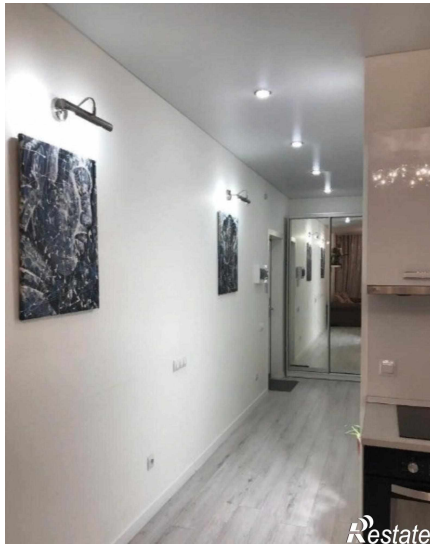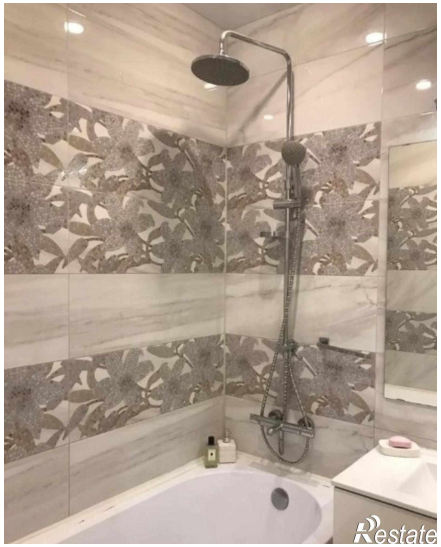
https://samara.restate.ru/obj/arenda-kvartiri-tashkentskaya-ulica-dom-88-189944883/