Сдать квартиру за 15 500 рублей на Мичурина улица, 48

Самарская область, Городской округ Самара, Самара, Мичурина улица, 48

Алабинская

15 500 Р в месяц

36.00 м^2	18.00 м^2	8.00 м^2	4 из 9
Общая	Жилая	Кухня	Этаж

Сдам однокомнатную квартиру. Квартира уютная и с мебелью. Квартира в отличном состоянии ,вся необходимая техника имеется. Мичурина 48

4 с 23.03.2021, обновлен 20.08.2025

Продавец: Анна

Телефон: +79967455034

Характеристики

Количество комнат	1	Тип дома	панельный
Этаж	4	Этажей всего	9
Состояние объекта	хорошее	Площадь жилая	18.00 кв. м
Площадь кухни	8.00 кв. м		

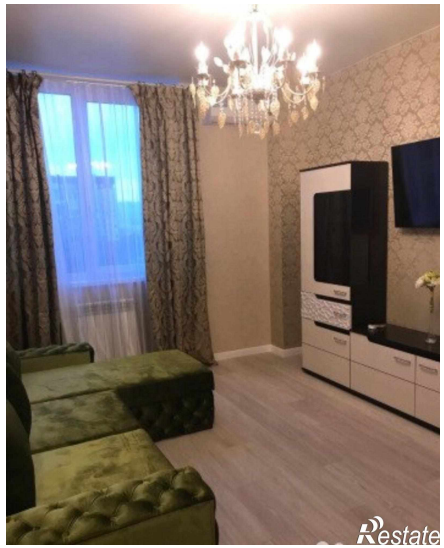
Restate

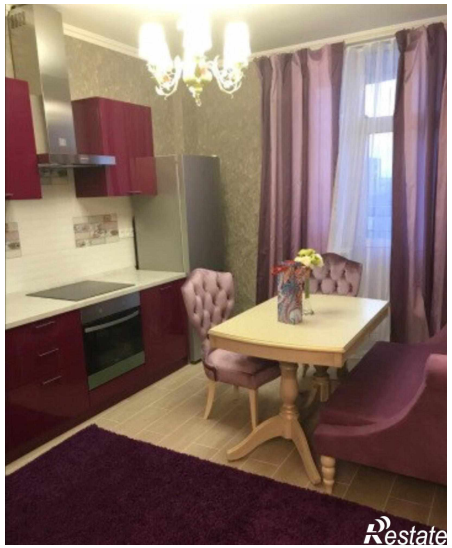
Restate

Restate

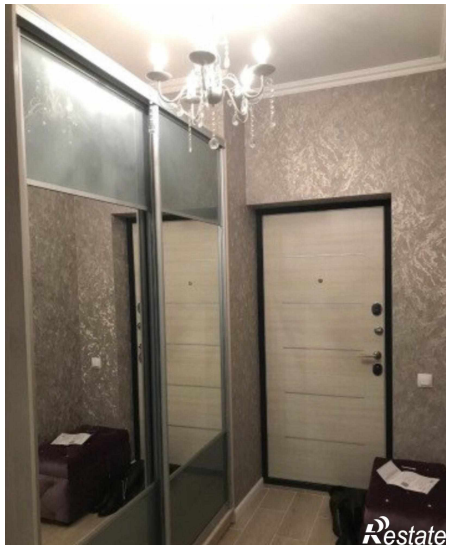
Restate

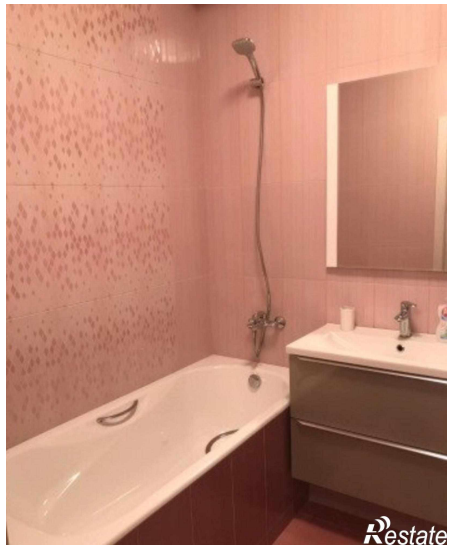
Restate