Сдать квартиру за 16 000 рублей на Советской Армии улица, 105

Самарская область, Городской округ Самара, Самара, Советской Армии улица, 105

Советская

16 000 Р в месяц

38.00 м^2	18.00 м^2	8.00 м^2	4 из 12
Общая	Жилая	Кухня	Этаж

Квартира оборудована всей необходимой мебелью и бытовой техникой.Удобная транспортная развязка. Советской Армии 105

2 с 23.03.2021, обновлен 09.07.2025

Продавец: Анна

Телефон: +79967455034

Характеристики

Количество комнат	1	Тип дома	кирпичный
Этаж	4	Этажей всего	12
Состояние объекта	хорошее	Площадь жилая	18.00 кв. м
Площадь кухни	8.00 кв. м	Вид из окон	во двор
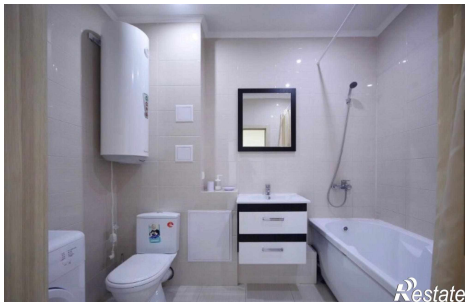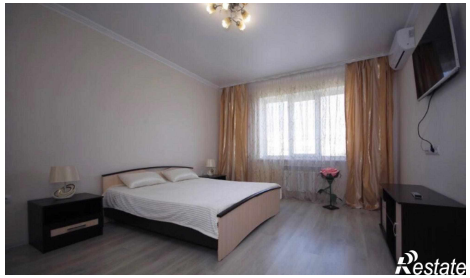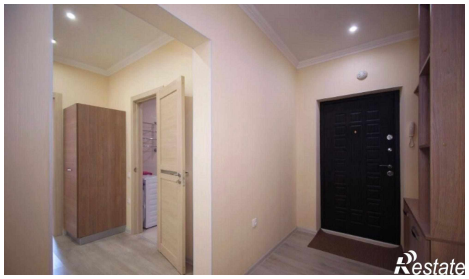
https://samara.restate.ru/obj/arenda-kvartiri-sovetskoy-armii-ulica-dom-105-189945080/