Сдать квартиру за 15 500 рублей на Мориса Тореза улица, 13а

Самарская область, Городской округ Самара, Самара, Мориса Тореза улица, 13а

Гагаринская

15 500 Р в месяц

35.00 м^2	20.00 м^2	8.00 м^2	4 из 9
Общая	Жилая	Кухня	Этаж

Сдаю 1ую квартирус хорошим ремонтом на долгосрочную аренду в ж/д р-не по улице Мориса Тореза, 13а. Очень удобная транспортная развязка. В квартире есть мебель и техника, все в хорошем либо новом состоянии. В квартире тепло и уютно. Стиральная машинка автомат, холодильник, жк тв, свч печь. По мебели новый диван, встроенная кухня, большой вместительный шкаф купе

2 с 23.03.2021, обновлен 20.08.2025

Продавец: Анна

Телефон: +79967455034

Характеристики

Количество комнат	1	Тип дома	кирпичный
Этаж	4	Этажей всего	9
Состояние объекта	хорошее	Площадь жилая	20.00 кв. м
Площадь кухни	8.00 кв. м		

Restate

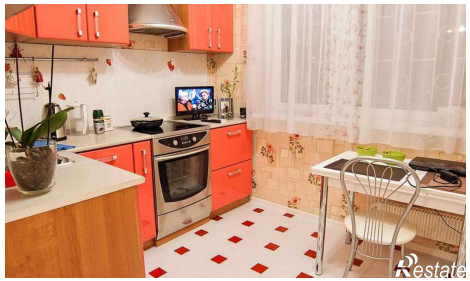
Restate

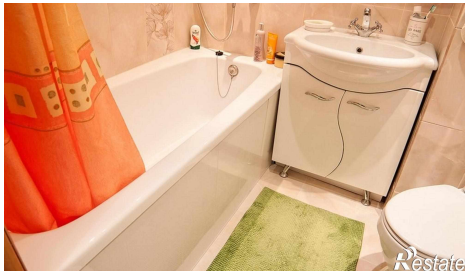
Restate

Restate