Сдать квартиру за 19 000 рублей на Рыльская улица, 44

Самарская область, Городской округ Самара, Самара, Рыльская улица, 44

Победа

19 000 Р в месяц

56.00 м^2	32.00 м^2	8.00 м^2	5 из 9
Общая	Жилая	Кухня	Этаж

Сдается обустроенная Двухкомнатная квартира.Современный ремонт,имеется все необходимое для проживания. Удобная транспортная развязка.Рыльская 44

6 с 23.03.2021, обновлен 09.07.2025

Продавец: Анна

Телефон: +79967455034

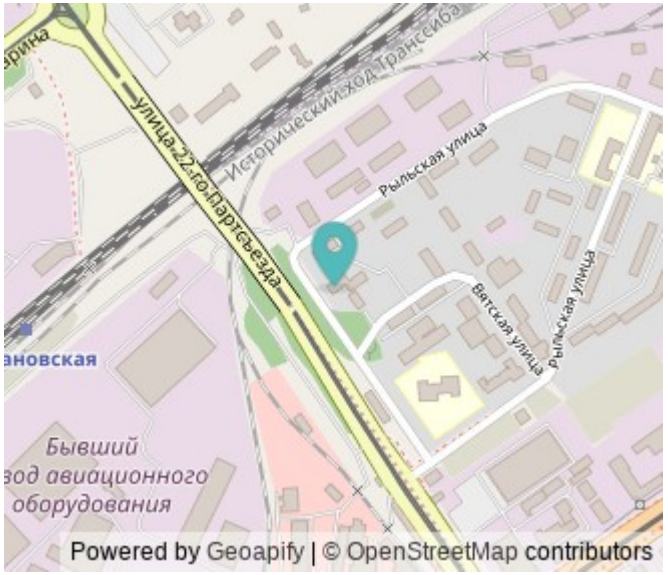

Характеристики
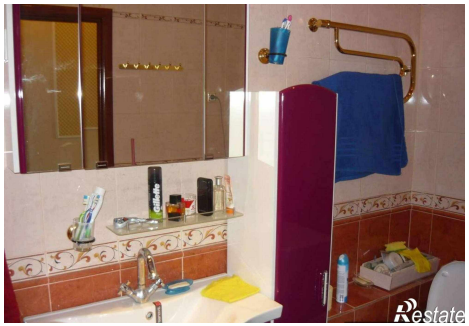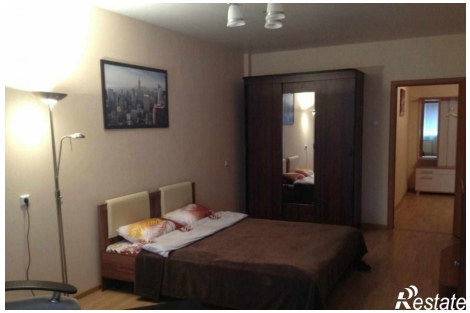
Количество комнат	2	Тип дома	кирпичный
Этаж	5	Этажей всего	9
Состояние объекта	хорошее	Площадь жилая	32.00 кв. м
Площадь кухни	8.00 кв. м	Вид из окон	во двор