Сдать квартиру за 16 500 рублей на Гагарина улица, 3

Самарская область, Городской округ Самара, Самара, Гагарина улица, 3

Московская

16 500 Р в месяц

36.00 м^2	16.00 м^2	6.00 м^2	4 из 5
Общая	Жилая	Кухня	Этаж

В квартире современный ремонт,имеется вся необходимая мебель и бытовая техника.Рассмотрю порядочных жильцов.Развитая инфраструктура.Гагарина 3.Метро Гагаринская

2 с 23.03.2021, обновлен 20.08.2025

Продавец: Анна

Телефон: +79967455034

Характеристики

Количество комнат	1	Тип дома	панельный
Этаж	4	Этажей всего	5
Состояние объекта	хорошее	Площадь жилая	16.00 кв. м
Площадь кухни	6.00 кв. м	Вид из окон	во двор

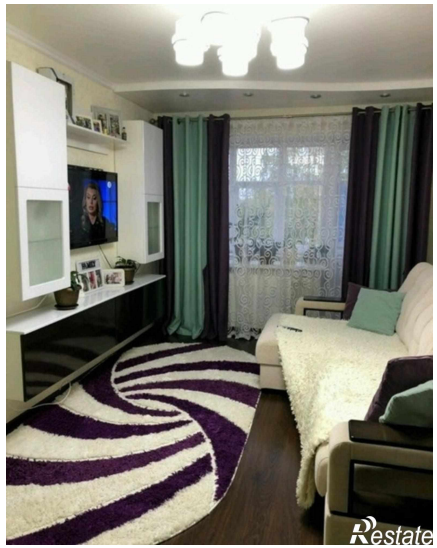
Restate

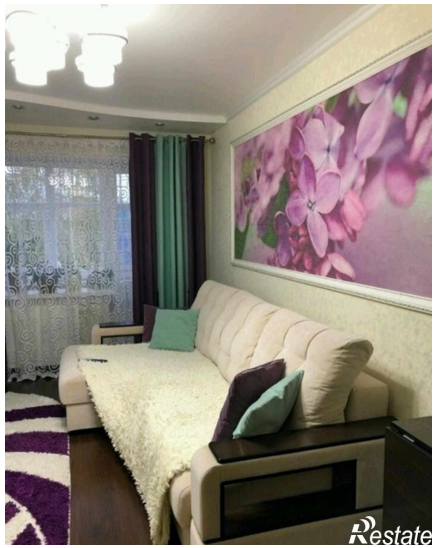
Restate

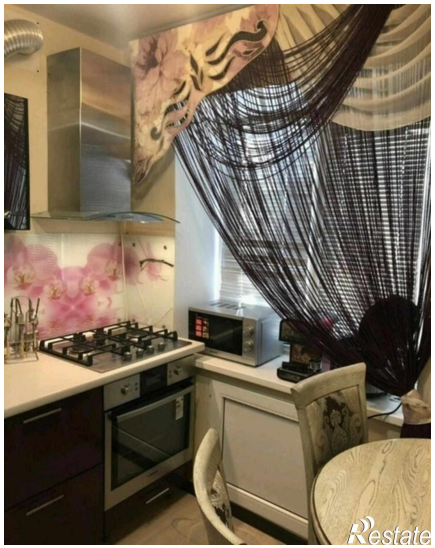
Restate

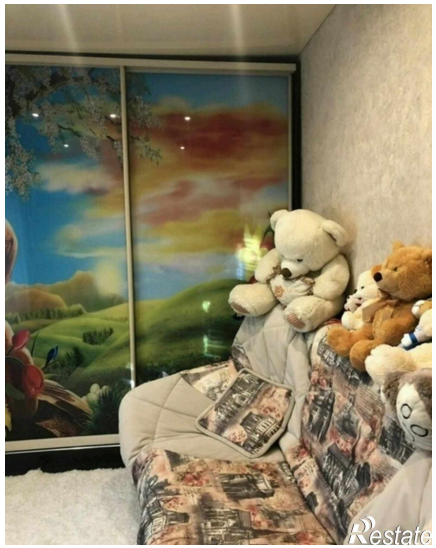
Restate

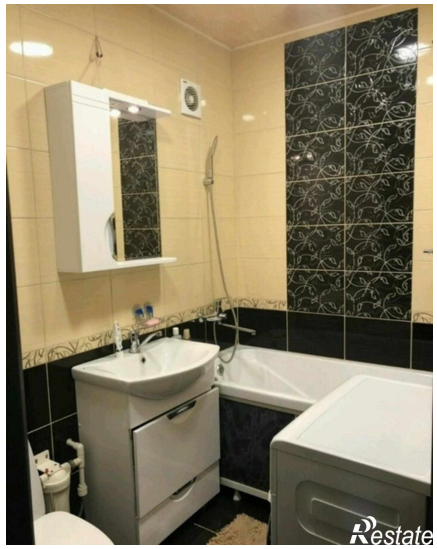
Restate