Сдать комнату за 7 500 рублей на Московское шоссе, 147

Самарская область, Городской округ Самара, Самара, Московское шоссе, 147

Безымянка

7 500 Р в месяц

44.00 м^2	14.00 м^2	6.00 м^2	3 из 9
Общая	Жилая	Кухня	Этаж

МОСКОВСКОЕ ШОССЕ 147 СДАМ КОМНАТУ НА ДЛИТЕЛЬНЫЙ СРОК.КОМНАТА С МЕБЕЛЬЮ И ТЕХНИКОЙ,СДЕЛАН РЕМОНТ .РАССМОТРЮ ПОРЯДОЧНЫХ ЛЮДЕЙ.

10 с 24.11.2021, обновлен 08.10.2025

Продавец: Анна

Телефон: +79967455034

Характеристики
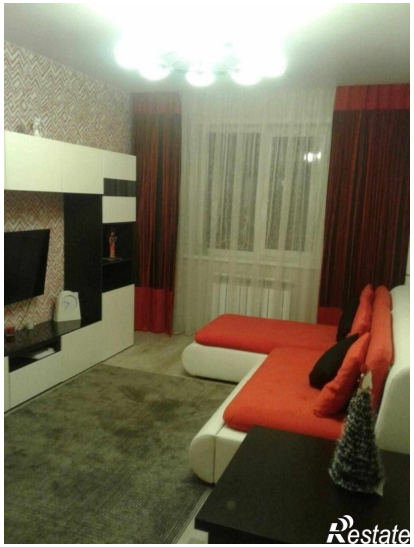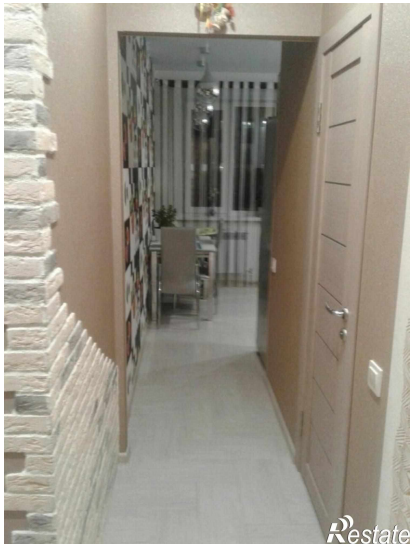
Тип дома	панельный	Этаж	3
Этажей всего	9	Состояние объекта	хорошее
Площадь жилая	14.00 кв. м	Площадь комнат	14.00 кв. м
Площадь кухни	6.00 кв. м