Сдать комнату за 15 000 рублей на Максима Горького улица, 77

Самарская область, Самара, Максима Горького улица, 77

Алабинская

15 000 Р в месяц

60.00 м^2	20.00 м^2	8.90 м^2	2 из 4
Общая	Жилая	Кухня	Этаж

Самарский район, ул. Максима Горького д. 77. Сдается комната 20кв. м., в 3х комн. квартире, имеется всё для комфортного проживания, удобства в комнате, готовить на общей кухне. Дополнительно оплачиваете свет. Вознаграждение агентства 70%по факту заселения. Звоните и мы покажем Вам комнату в удобное для всех время.

2 с 11.01.2023, обновлен 20.08.2025

Продавец: Агентство недвижимости Ивановой Дарии

Телефон: +78462031111

Характеристики

Тип дома	кирпичный	Этаж	2
Этажей всего	4	Состояние объекта	хорошее
Санузел	раздельный с/у	Площадь жилая	20.00 кв. м
Площадь кухни	8.90 кв. м	Вид из окон	во двор
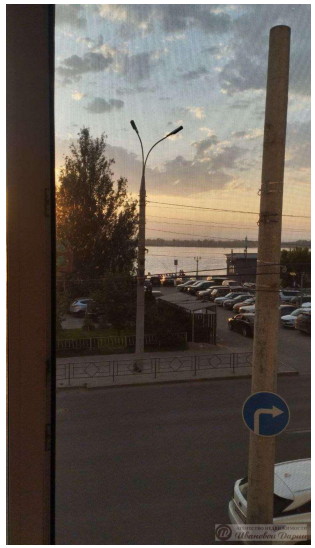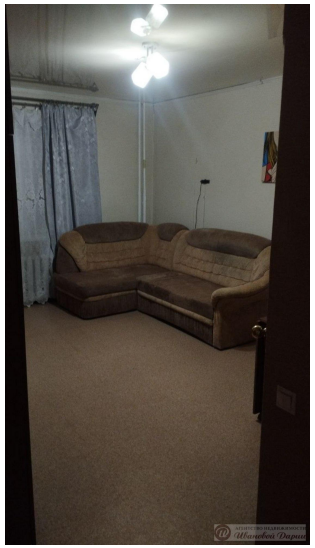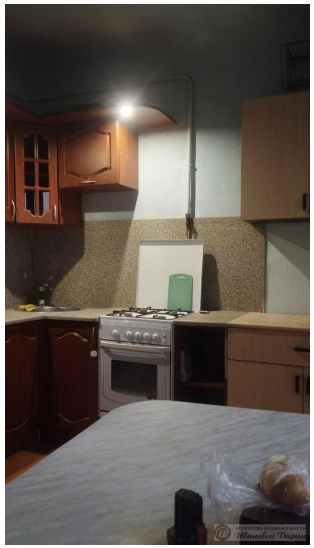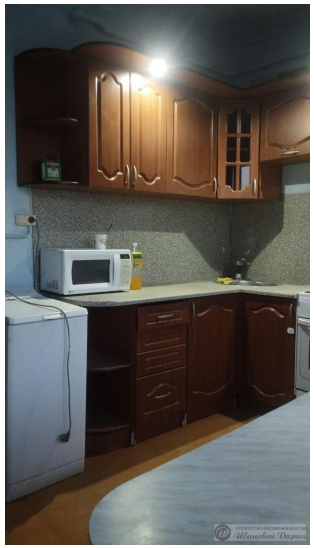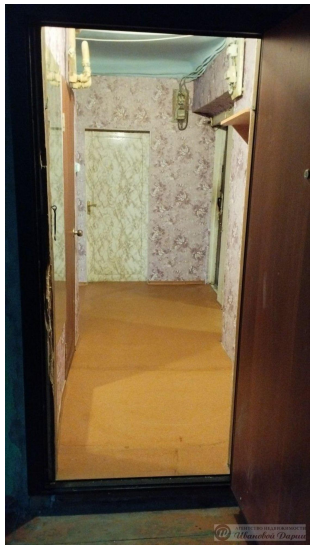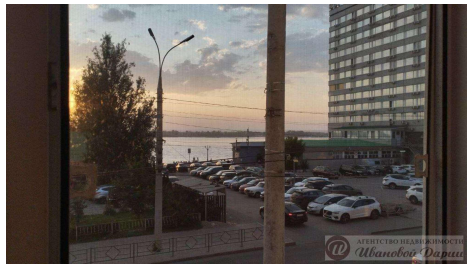
https://samara.restate.ru/obj/arenda-komnati-maksima-gorkogo-ulica-77-19653199/