# Купить комнату за 1 790 000 рублей на Урицкого улица, 6

Самарская область, Самара, Урицкого улица, 6

Алабинская

1 790 000 Р
28 413Р за м$^2$

| 63.00 м$^2$ | 14.10 м$^2$ | 9.00 м$^2$ | 3 из 4 |
|---|---|---|---|
| Общая | Жилая | Кухня | Этаж |

Железнодорожный район/ парк Щорса/ ЦУМ Самара. Продаётся комната 14, 1кв.м. в 3 комн квартире на 3 эт 4-х этажного дома, сталинка.По документам доля. Потолки 3 м. Комната с хорошим ремонтом, окно ПВХ, линолеум обои. Состояние - заходи и живи, мебель можем оставить по договорённости. Состояние е мест общего пользования - хорошее. Есть возможность выкупить остальные комнаты ( одна комната пустая, вторая сдаётся, проживает одна девушка). Тихое место в центре города, рядом парк, набережная в 10-15 мин пешком, до жд вокзала 5 мин. Губернский рынок, всё сетевые магазины, всё преимущества центра города . Транспортная доступность позволяет доехать в любой район города и пригорода. Лучшее предложение в данном районе.

0 с 11.06.2025, обновлен 20.08.2025

Продавец: Марченко Галина

Телефон: +79272985455

## Характеристики
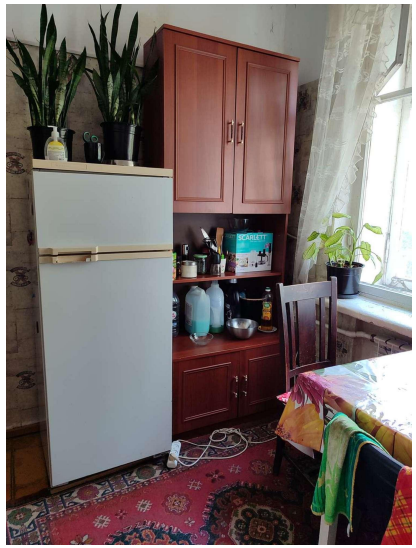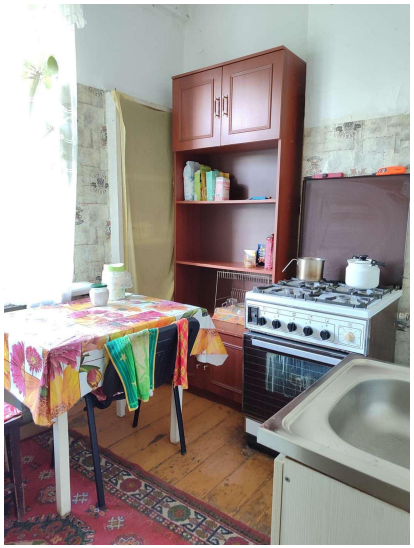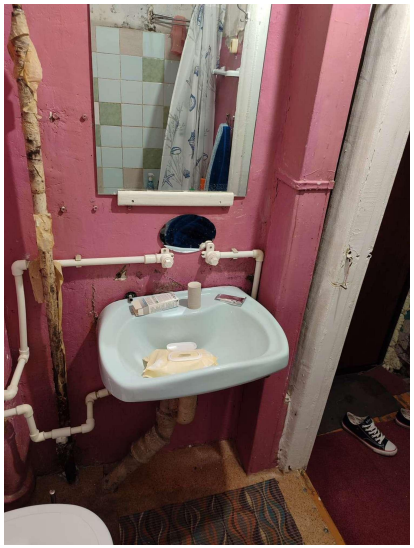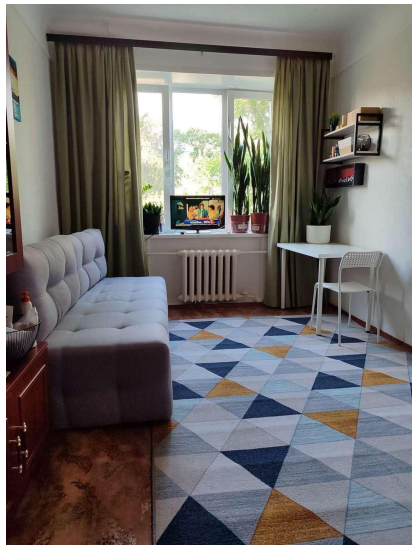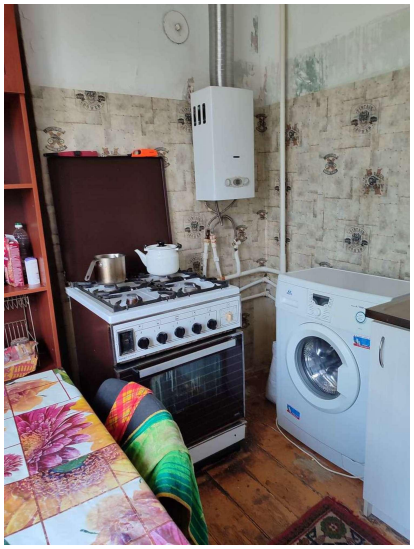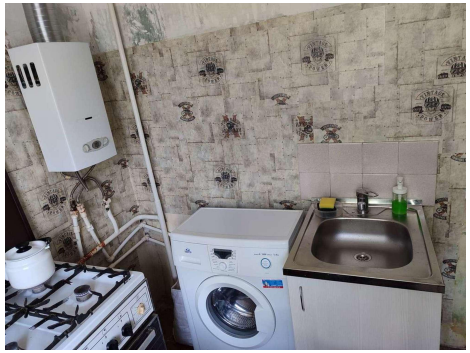
| | | | |
|---|---|---|---|
| Тип дома | кирпичный | Этаж | 3 |
| Этажей всего | 4 | Состояние объекта | хорошее |
| Наличие телефона | да | Санузел | совмещенный с/у |
| Площадь жилая | 14.10 кв. м | Площадь кухни | 9.00 кв. м |
| Вид из окон | во двор | Наличие мусоропровода | нет |