Сдать комнату за 10 000 рублей на Московское шоссе, 18

Самарская область, Самара, Московское шоссе, 18

Московская

10 000 Р в месяц

70.00 м^2	12.00 м^2	20.00 м^2	3 из 5
Общая	Жилая	Кухня	Этаж

За объект уже внесли аванс Комната в 5-ком квартире,состояние хорошее ,места общего пользования чистые,туалет и душ, на кухне 4-х конф газовая плита(пользуются только мы и соседка женщина).В комнате диван ,шкаф-купе,стол,микроволновка.Месторасположение удобное,рядом метро Московская,остановки обществ транспорта.Оплата 10000 и счетчики свет,вода,газ.

8 с 01.07.2025, обновлен 01.07.2025

Продавец: Собственник

Телефон: +79879808720

Характеристики

Тип дома	кирпичный	Этаж	3
Этажей всего	5	Площадь жилая	12.00 кв. м
Площадь комнат	12.00 кв. м	Площадь кухни	20.00 кв. м

https://samara.restate.ru/obj/arenda-komnati-moskovskoe-shosse-18-19838823/

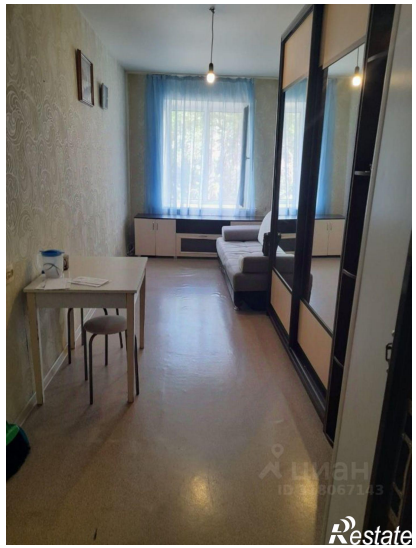

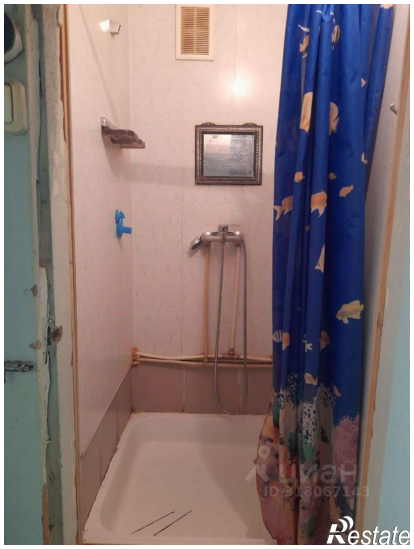

ЦИАН
ID 31806
Restate