Сдать комнату за 9 000 рублей на Банковский переулок, 1

Самарская область, Самара, Банковский переулок, 1

Безымянка

9 000 Р в месяц

57.00 м^2	14.00 м^2	10.00 м^2	2 из 4
Общая	Жилая	Кухня	Этаж

Сдаю комнату в общежитие, частично мебелированная. Туалет, ванна, кухня на этаже, общее. Ищем на заселение платежноспособных Без вредных привычек. Рассмотрю семейную пару.Соседи тихие ,мирные Просьба риэлторов не беспокоить. Собственник.

2 с 07.07.2025, обновлен 07.07.2025

Продавец: Собственник

Телефон: +79171321046

Характеристики
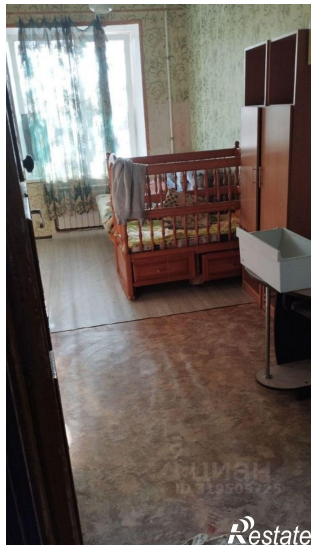
Тип дома	кирпичный	Этаж	2
Этажей всего	4	Площадь жилая	14.00 кв. м
Площадь комнат	14.50 кв. м	Площадь кухни	10.00 кв. м