Сдать производственную площадь за 1 512 000 рублей на поселок Зубчаниновка, ул Механиков, 5а

Самарская область, Городской округ Самара, Самара, поселок Зубчаниновка, ул Механиков, 5а

1 512 000 Р в месяц

1 200Р за м^2 в месяц

1260.00 м^2

Общая

Сдам в аренду новое помещение с холодильным оборудованием 1260 кв.м Сдается в аренду промышленный холодильник на въезде в Самару - Хорошие подъездные пути, выезд на трассу Р-229 и трассу М-5 Расположение склада удобно тем что для фурам не нужно заезжать в город и встречаться с постом ДПС. Заканчивается установка оборудования в 1 части комплекса.В декабре можно будет заезжать. Две холодильные камеры ,каждая 12х30 высотой 9 м имеет площадь 360 м2 . 3240 м3. Три холодильные камеры по 180 М 2. Камера находится на территории складского комплекса. Общая площадь 1 части комплекса 1260 м2 - Диапазон температур от - 5℃ до - 20℃. (возможна заморозка до - 22℃); - Потолок и стены выполнены из сэндвич панелей толщиной 150 мм; - Закрытая рампа для разгрузки, доклевеллеры, докшелтеры, возможность заезда погрузчика; - Светодиодное освещение камер и рампы, видеонаблюдение по периметру; - Камера оборудована своим счетчиком ; - На огороженной территории есть своя охрана . - Места для парковки легковых машин, стоянка большегрузного транспорта;; - офис для кладовщиков или менеджеров прямо на территории; - Отличная новая столовая накормит Ваших сотрудников вкусным обедом по демократичной цене. - Своя газовая котельная для офисных помещений может задавать нужную температуру для комфортного ...

1 с 30.11.2022, обновлен 29.08.2025

Продавец: Агентство регионального развития

Телефон: +7 900 312-59-99

Характеристики
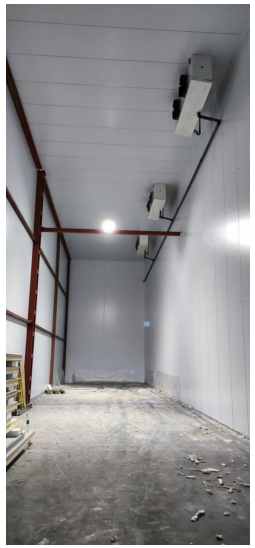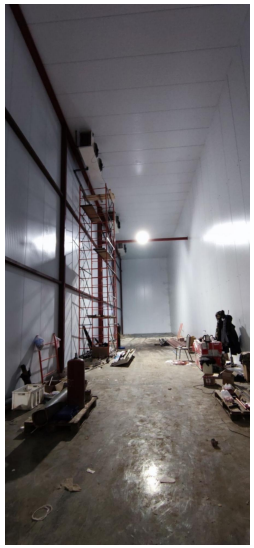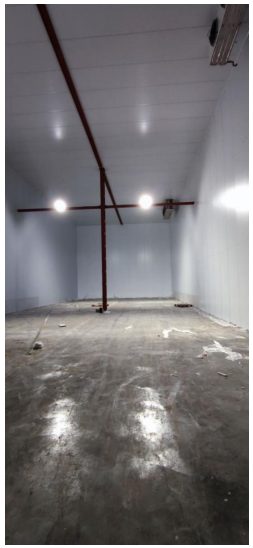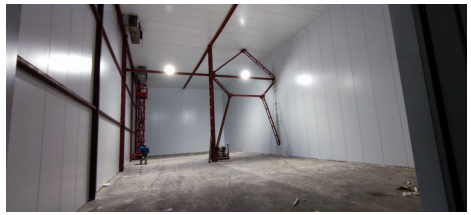
Этажей всего	1