Сдать торговое помещение за 25 000 рублей на Стара Загора улица, 149а

Самарская область, Городской округ Самара, Самара, Стара Загора улица, 149а

Безымянка

25 000 Р в месяц

1 000Р за м^2 в месяц

25.00 м^2
Общая

1 из 1
Этаж

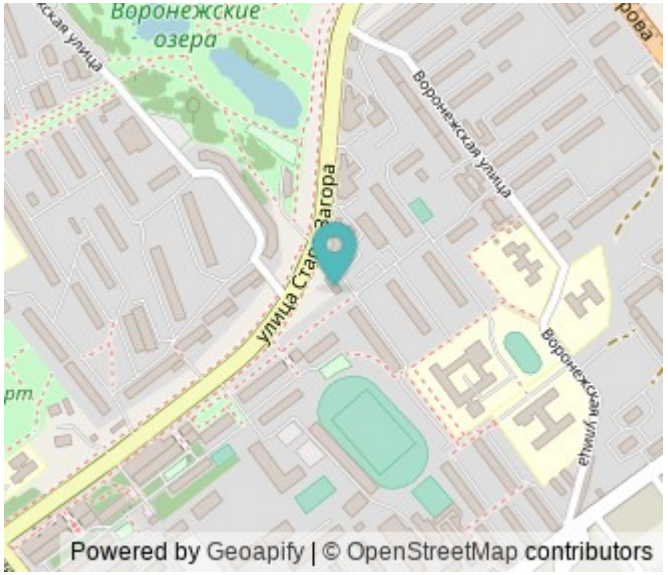

Сдается отапливаемый торговый павильон на въезде в жилой массив. Адрес: г.Самара. Промышленный район, ул. Стара Загора, 149а. Общая площадь: 25 кв.м. - Отдельный вход. - Панорамное остекление. - Есть выводы воды и канализации. - Заведен газ. Высота потолков: 2,5 м. Выделенная мощность: 5 кВт. Наличие 380 В. В ближайшем окружении располагаются: остановки в 70м, крупный жилой массив, ТЦ Добрыня, стадион ЦСК ВВС, кафе, аптеки, пекарни и пр. Высокий пешеходный и автомобильный трафик. При необходимости останется газовая хлебопекарная печь. Стоимость аренды: 25 000 рублей + к.у.

3 с 12.07.2022, обновлен 12.07.2025

Продавец: Визит

Телефон: +79371719364

Характеристики

Этаж	1	Этажей всего	1
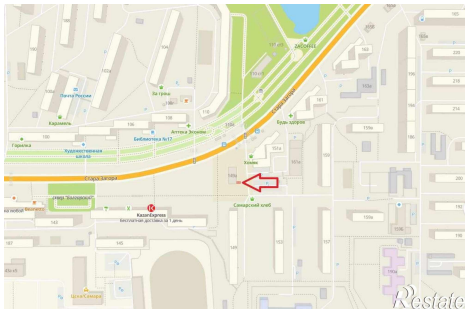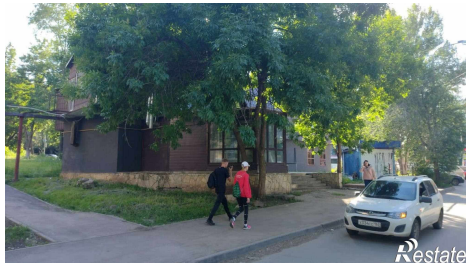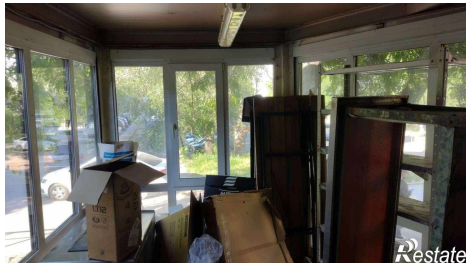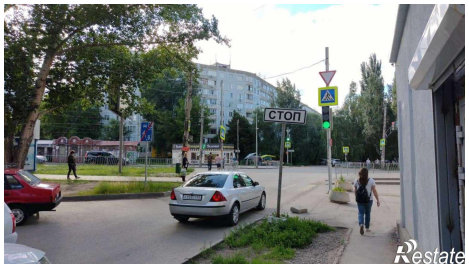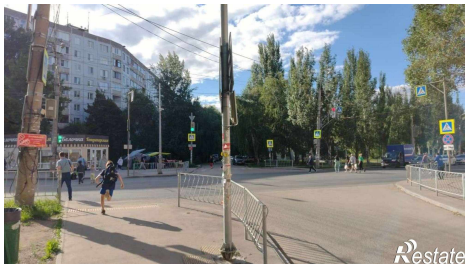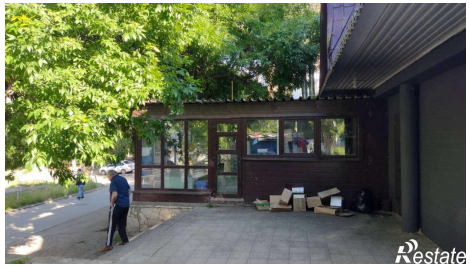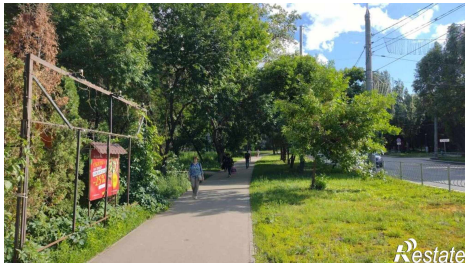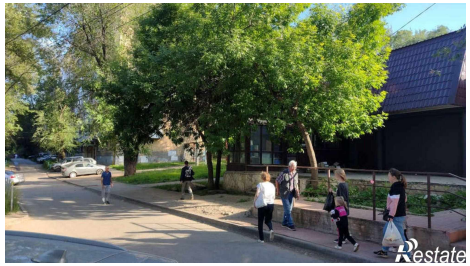
https://samara.restate.ru/obj/arenda-torgovli-stara-zagora-ulica-149a-22332353/