Сдать торговое помещение за 60 000 рублей на Енисейская улица, 57а

Самарская область, Городской округ Самара, Самара, Енисейская улица, 57а

Юнгородок

60 000 Р в месяц
750Р за м^2 в месяц

80.00 м^2
Общая

-1 из 14
Этаж

Сдается торговая площадь 80 кв. м. с двумя входами и складскими помещениями на первой линии. Адрес: г. Самара, Кировский район, ул. Енисейская, д.57а Этаж/этажность: -1/14. Площадь: 80 кв.м. Сдается в аренду помещение в цокольном этаже напротив стадиона "Металлург". Помещение состоит из просторного торгового зала и подсобных помещений как склад. Отдельная входная группа. Возможность разгрузки грузовых машин: газелей, камазов - есть вторая входная группа со двора. Выделенная мощность: 35 кВт. В помещении есть кондиционирование, охранная и пожарная сигнализация, санузел. Место под рекламу на фасаде помещения - выносная конструкция над крыльцом и установка баннеров. Ремонт в помещении: пол плитка, стены покраска, потолок армстронг, освещение люминисцентное. В ближайшем окружении: РЭО У МВД, СТО, баня, ресторан, столовая, страховые компании, К&Б, торговые магазины, стадион Металлургов Возможное использование: магазин продуктов, кафе или ресторан, бар, магазин пива и разливных напитков, товары для дома и др. Стоимость аренды: 60 000 рублей в месяц. Коммунальные платежи оплачивается отдельно. Специалист объекта Николаева Мария

2 с 22.03.2023, обновлен 27.08.2025

Продавец: Визит

Телефон: +79179400750

Характеристики

Этаж	-1	Этажей всего	14
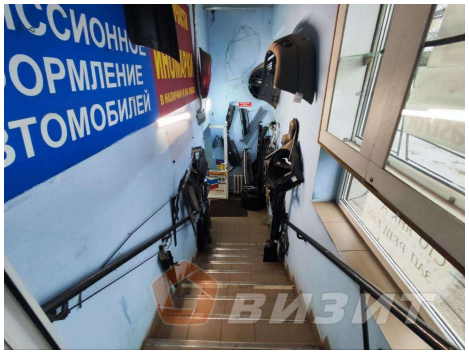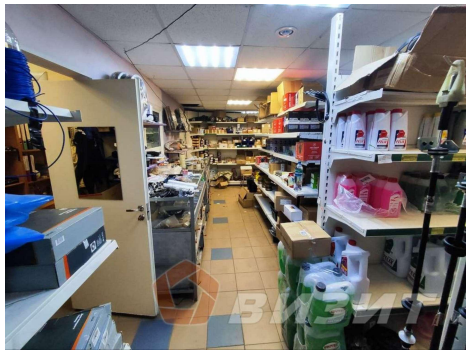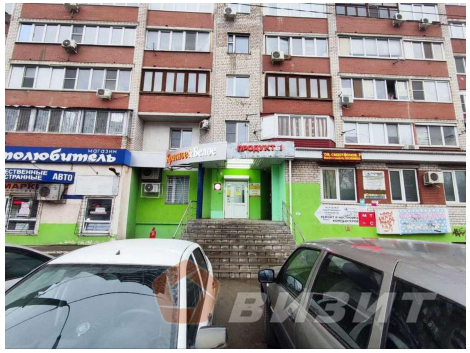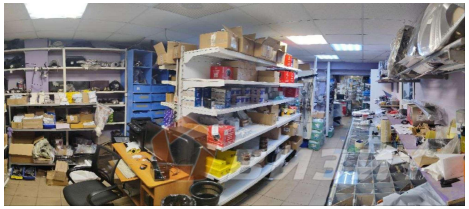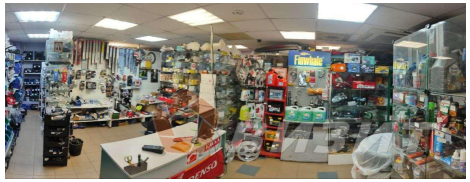
https://samara.restate.ru/obj/arenda-torgovli-eniseyskaya-ulica-57a-22375094/