Сдать торговое помещение за 500 000 рублей на Кабановская улица, 48/50

Самарская область, Городской округ Самара, Самара, Кабановская улица, 48/50

500 000 Р в месяц
357Р за м^2 в месяц

1400.00 м^2
Общая

1 из 1
Этаж

Сдается в аренду ресторанный комплекс. Адрес: г. Самара, р-н Куйбышевский (Сухая Самарка), ул. Кабановская 48/50. Комплекс расположен на первой линии дороги в направлении от Сухой Самарки в пос. Гранный. Общая площадь: 1 400 м2. Банкетный зал + кухня - 600 м2; летнее кафе - 600 м2; магазин/пекарня - 200 м2. Земельный участок 18 соток. Мощность 30 кВт. Все помещения с новым ремонтом, выполненным из качественных отделочных материалов. Полностью оборудована кухня, укомплектован мебелью банкетный зал. Около ресторана большая парковка. Есть возможность увеличения площади для организации гостиничных номеров и сауны. Интенсивный автомобильный трафик. Площади сдаются с мебелью и оборудованием! Стоимость аренды: 500 000 р/мес (357 р/м2). Специалист объекта: Ступарь Виктор.

0 с 26.07.2023, обновлен 09.07.2025

Продавец: Визит

Телефон: +79276909912

Характеристики

Этаж	1	Этажей всего	1
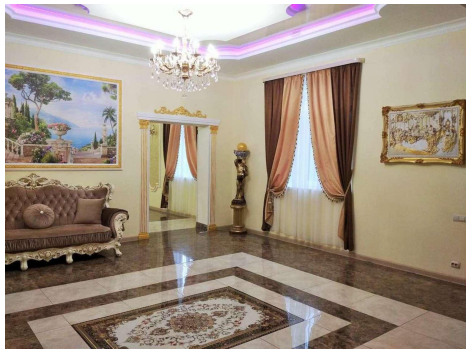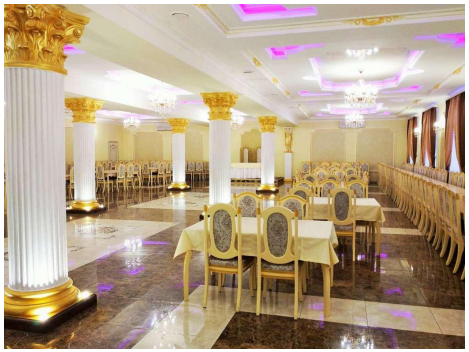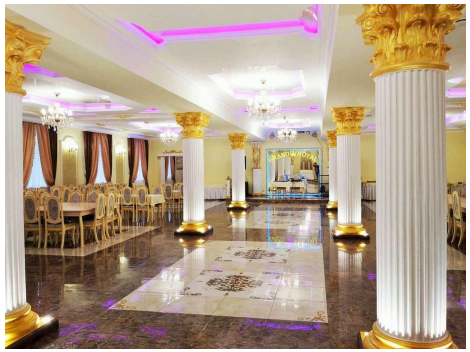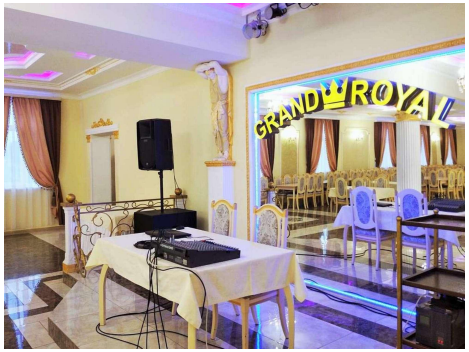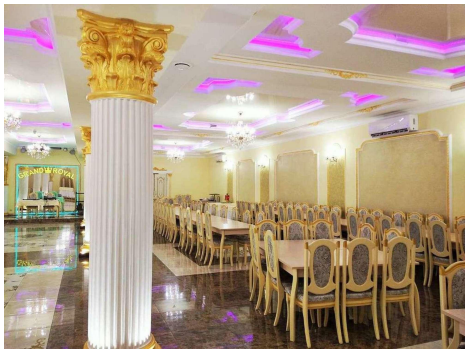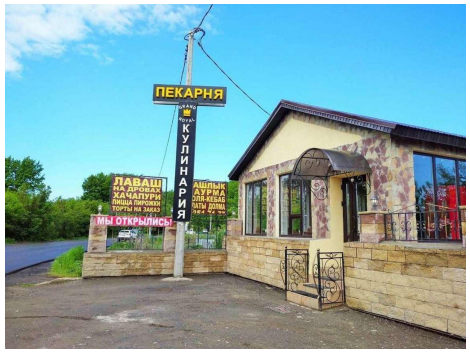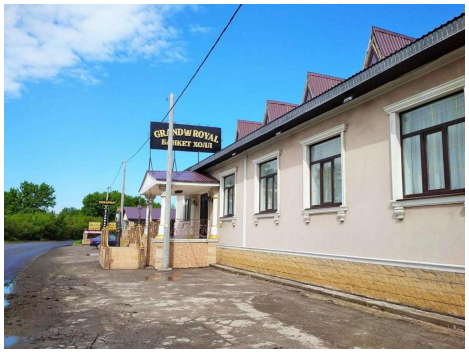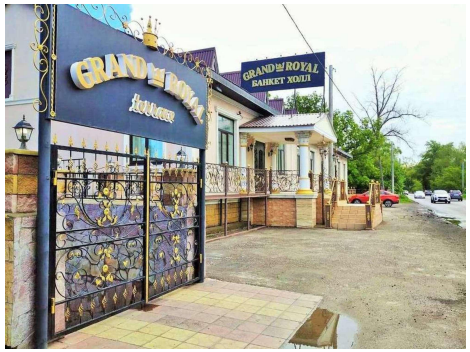
https://samara.restate.ru/obj/arenda-torgovli-kabanovskaya-ulica-48-50-22394106/