# Купить торговое помещение за 128 000 000 рублей на Осипенко улица, 38

Самарская область, Городской округ Самара, Самара, Осипенко улица, 38

Алабинская

128 000 000 Р

125 737Р за м$^2$

1018.00 м$^2$
Общая

1 из 24
Этаж

Назовите номер ID 2655 при обращении к специалистам. Для быстрого ответа на ваш вопрос! Продается нежилое помещение на 1 линии ул. Осипенко 38/ ул. Мичурина. Два отдельных входа, дорогой и эксклюзивный ремонт. Все коммуникации, высокие мощности электроэнергии, удобная планировка, по периметру помещения много окон. Рядом расположены страховые компании, салоны красоты, различные магазины формата Street Retail. 10 лет срок окупаемости.

1 с 09.08.2023, обновлен 27.08.2025

Продавец: Огни Самары

Телефон: +79272001379

## Характеристики

| | | | |
|---|---|---|---|
| Этаж | 1 | Этажей всего | 24 |
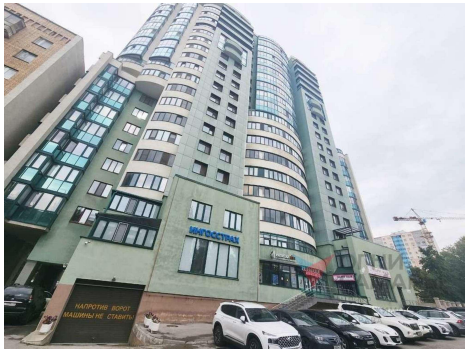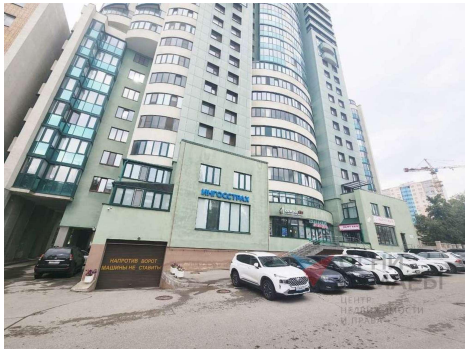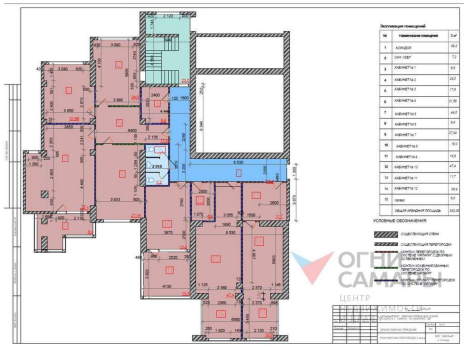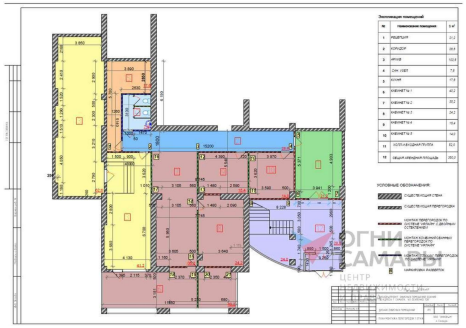
https://samara.restate.ru/obj/prodazha-torgovli-osipenko-ulica-38-22396209/