Купить торговое помещение за 7 650 000 рублей на Нагорная улица, 136а

Самарская область, Городской округ Самара, Самара, Нагорная улица, 136а

Безымянка

7 650 000 Р
106 250Р за м^2

72.00 м^2
Общая

1 из 10
Этаж

г. Самара. Кировский район, ул. Нагорная, дом 136А. Ближайшее пересечение с улицей Кромская. Этаж/этажность 1/12. Общая площадь 72 кв. м. Отдельный входа с ул. Нагорная. Высота потолков 2,6 м. Выделенная мощность 10 кВт. Место под рекламу на фасаде помещения, баннеры над входом или окнах. Ремонт в помещении: пол - линолеум, стены - обои; потолок - армстронг. Светодиодное освещение. Охранно-пожарная сигнализация. В помещении установлена сплит система. В ближайшем окружении в радиусе 100м располагаются: магазин автозапчастей, Красное и белое, стоматологическая клиника, ателье, салон красоты и др. Использование: торговое, офис, пункт выдачи заказов, салон красоты, парикмахерская и др. Удобная транспортная развязка. Стоимость продажи: 7 650 000 рублей. Специалист объекта Ерошкин Сергей

0 с 07.10.2023, обновлен 23.08.2025

Продавец: Визит

Телефон: +79277746246

Характеристики

Этаж	1	Этажей всего	10

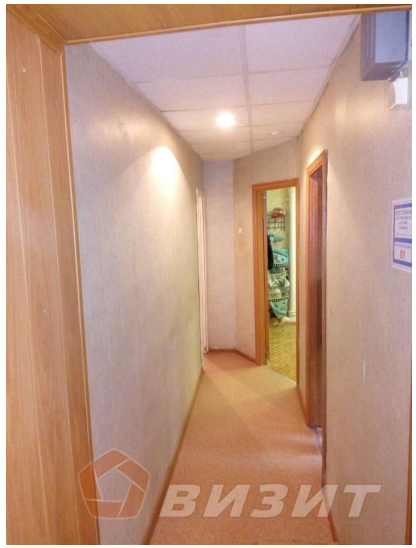
ВИЗИТ

ВИЗИТ

ВИЗИТ

ВИЗИТ

72м2
ВИЗИТ

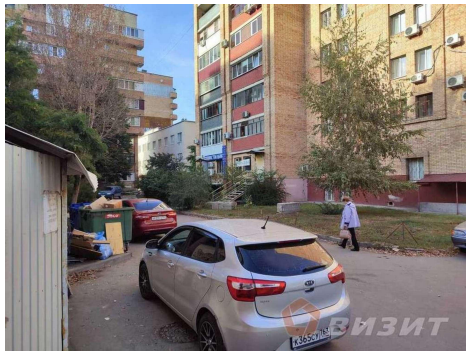
ВИЗИТ

ВИЗИТ

72м2
ВИЗИТ

ВИЗИТ

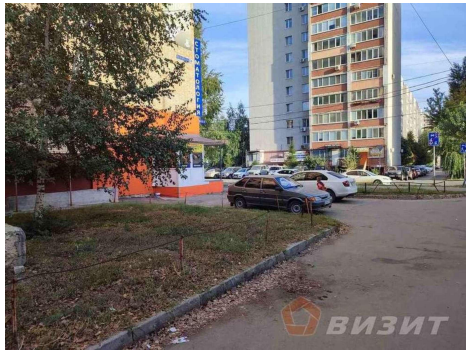
ВИЗИТ